

Anwendungen / Software

- [Adobe Creative Cloud](#)
- [ArchiCAD](#)
 - [Anmeldung BIMcloud](#)
 - [Zugang Archicard](#)
 - [Zugang GraphisoftID \(Erstanmeldung ArchiCAD\)](#)
- [Arriba](#)
 - [Arriba 14.6 Installation neuer Computer](#)
- [BIM](#)
 - [Dalux BIM Viewer](#)
- [DBD und STL-Bau](#)
 - [Installation DBD-Kostenelemente Client](#)
 - [Installation STL-Bau Client](#)
 - [STL-Bau Check Client starten](#)
- [Microsoft Outlook / E-Mail](#)
 - [Abwesenheitsassistent für Projekt-Postfächer einrichten](#)
 - [Projekt Kontakte im Outlook Adressbuch anzeigen lassen](#)
- [Microsoft Teams](#)
 - [Todo](#)
- [Planen und Bauen](#)

- [Planen und Bauen online](#)
- [Proman](#)
 - [Proman Installation](#)
- [Rhino](#)
 - [Rhino Zoo Lizenz Server](#)
- [Twinmotion](#)
 - [Twinmotion Epic Anmeldung](#)
- [Vray / Chaosgroup Cosmos](#)
 - [Zugangsdaten Vray / Chaos Cosmos](#)
- [ORCA AVA](#)
 - [ORCA AVA Arbeitsplatz Update](#)

Adobe Creative Cloud

ArchiCAD

Bitte die Zugänge nur mit Absprache der IT benutzen!

ArchiCAD

Anmeldung BIMcloud

Adresse der BIMcloud:

<http://bimcloud.bez-kock.de:22003/#>

Anmeldung mit dem Computer Benutzernamen und dem Computer Passwort

Hilfeseite von ArchiCAD:

https://help.graphisoft.com/AC/27/ger/_AC27_Help/022_Licensing/022_Licensing-4.htm

ArchiCAD

Zugang Archicard

<https://archicard.graphisoft.de/>

E-Mail: buero@bez-kock.de

Passwort: Bk631248

ArchiCAD

Zugang GraphisoftID (Erstanmeldung ArchiCAD)

<https://graphisoftid.graphisoft.com>

E-Mail: itsupport@bez-kock.de

Passwort: Bk631248CaD#

Arriba

Arriba 14.6 Installation neuer Computer

1. "\\srv-app\RIB\ARRIBAp\V14\Setup\NetClient\Setup.exe"
1. + Lizenz Management Installation
2. "\\srv-app\RIB\ARRIBAp\V14\Setup\NetClient\RIB Lizenzmanagement\program files\RIB\License\CodeMeter\CodeMeterRuntime64.msi" oder
3. "\\srv-app\RIB\ARRIBAp\V14\Setup\NetClient\RIB Lizenzmanagement\program files\RIB\License\SentinelLM\Sentinel Protection Installer.msi"
4. Lizenz Dateien von "\\srv-file1\EDV\Software\Server\ARRIBA\Altstand\ProgramDataRIBLicense\..." nach "C:\ProgramData\RIB\License\..." kopieren

BIM

BIM

Dalux BIM Viewer

Installation Software

Die Software liegt hier ab: X:\Software\PC (WIN 10)\Dalux\dalux.appxbundle

Einfach die Datei "dalux.appxbundle" doppelklicken und installieren.

Zugangsdaten

E-Mail: archicad@bez-kock.de

Passwort: Bk631248CaD#

DBD und STLB-Bau

Installation DBD-Kostenelemente Client

Installation

Im Windows Suchfeld oder in der Windows Suche (Windows Taste + S) nach dem Programm "Ausführen" suchen.

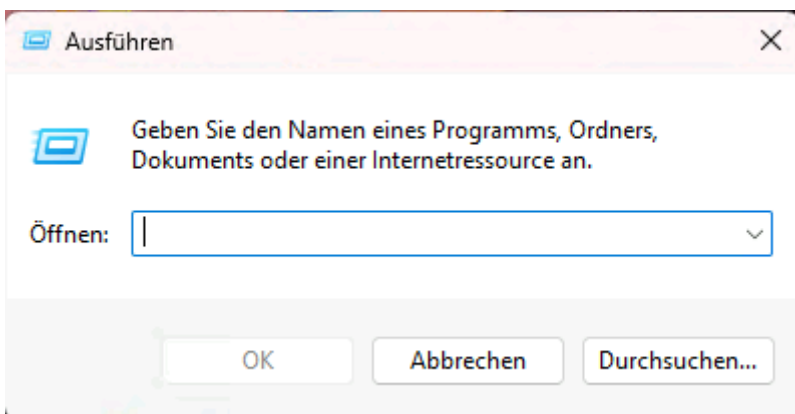
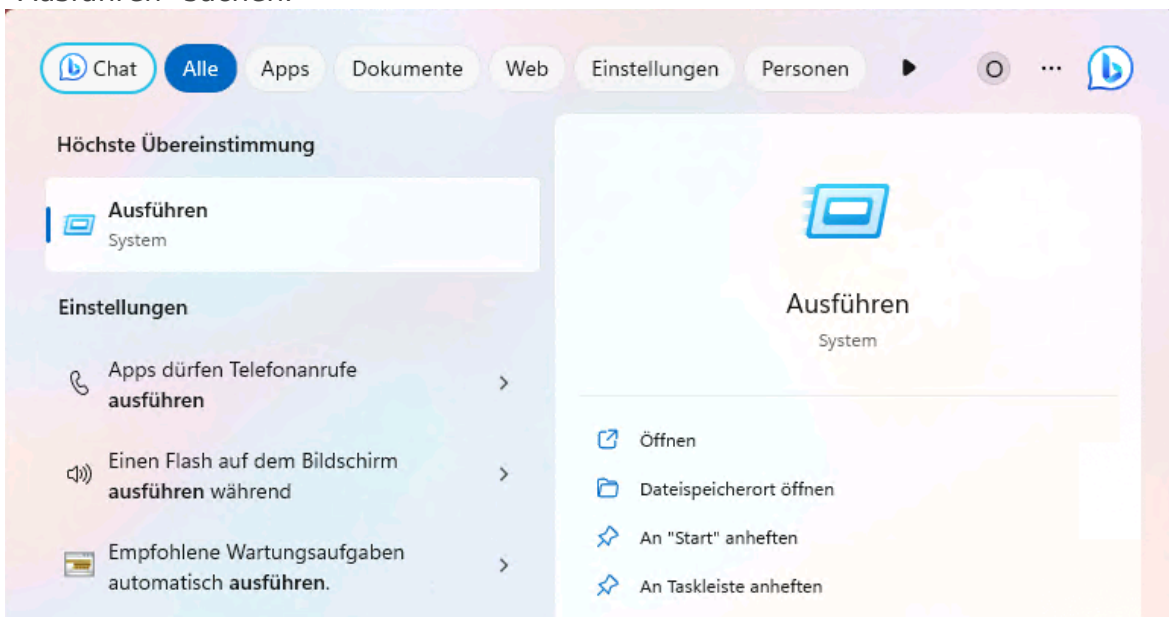

Im neuen Fenster folgenden Pfad eingeben: [\\srv-app\DBD Client 2023-04\setup.exe](#)

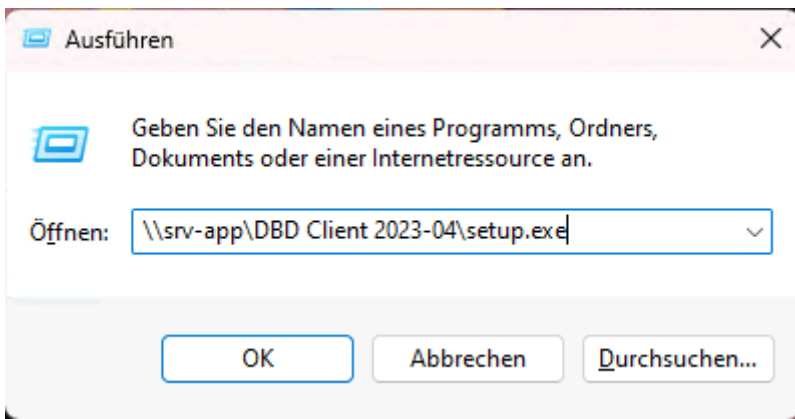

Und auf "OK" drücken.

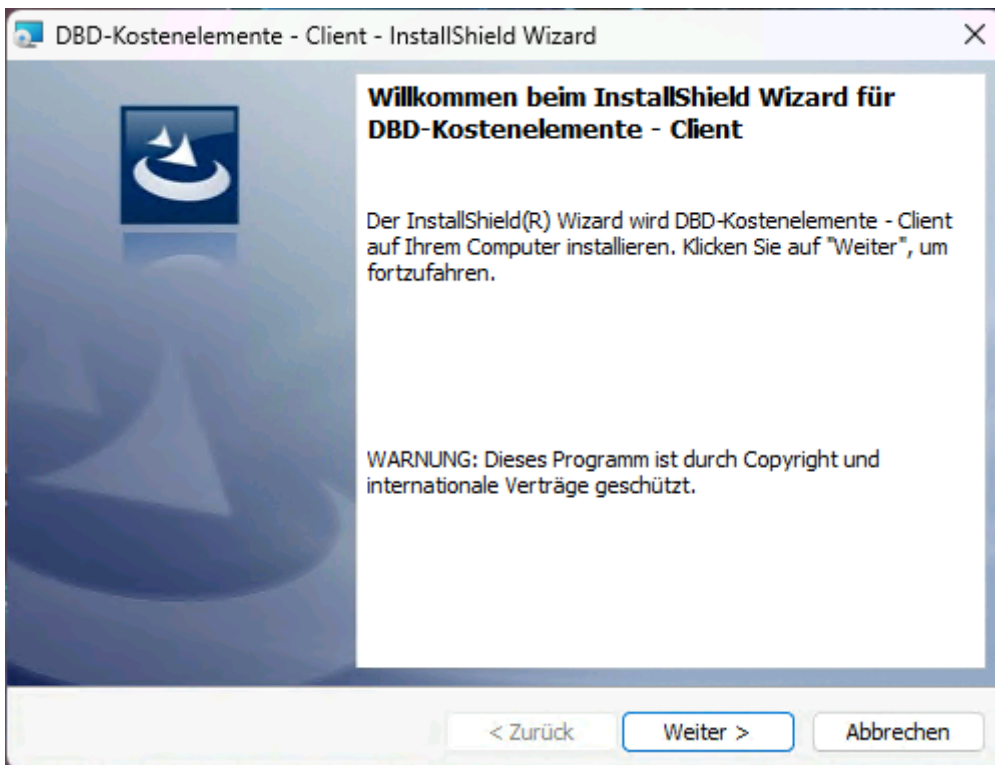

Die Installation immer mit **Weiter** bestätigen bis zu folgendem Fenster:

Dort bei **IP-Server: srv-app.bk.bez-kock.de** eintragen und auf **Weiter** bis die Installation beendet ist.

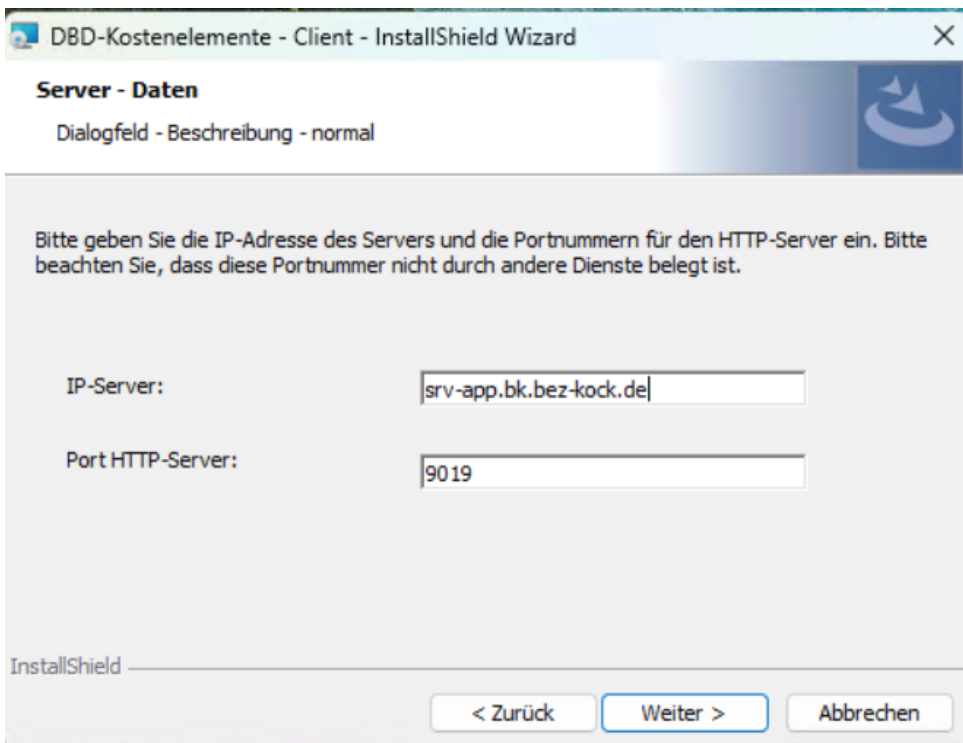

Dann auf Weiter und auf installieren.

Starten

Das Programm kann unter dem Start-Menü gefunden und gestartet werden.

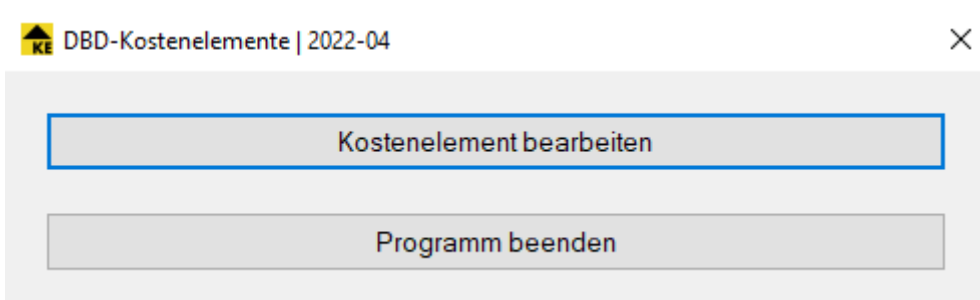
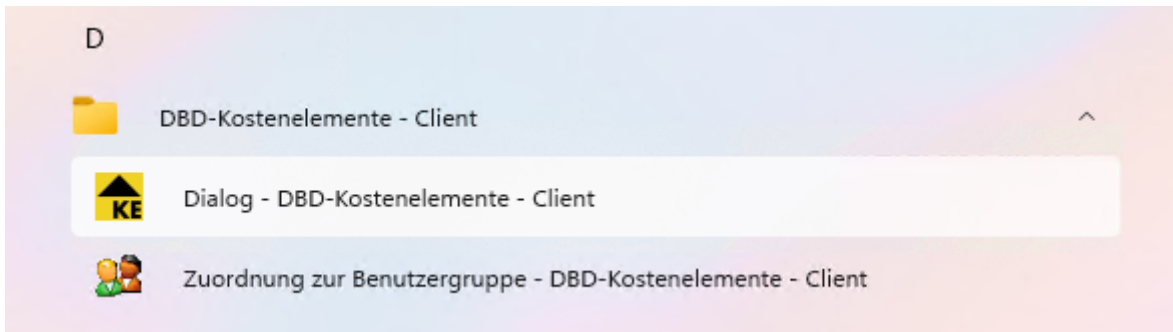

Installation STLB-Bau Client

Zugänge

Nutzername	Passwort
stlb-bau1	bez+kock
stlb-bau2	bez+kock
stlb-bau3	bez+kock

Installation

Im Windows Suchfeld oder in der Windows Suche (Windows Taste + S) nach dem Programm "Ausführen" suchen.

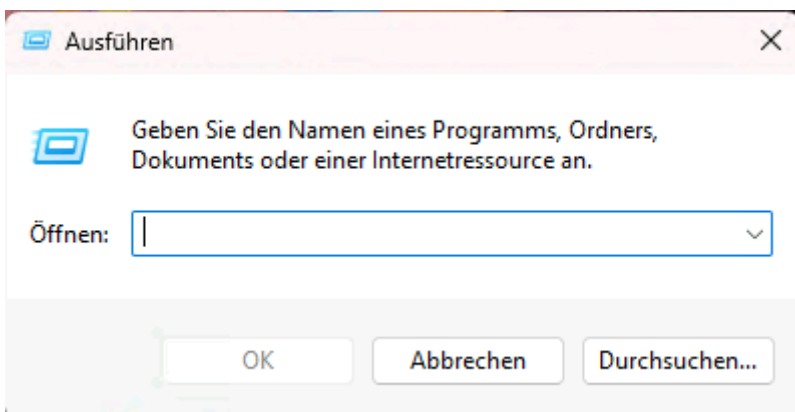
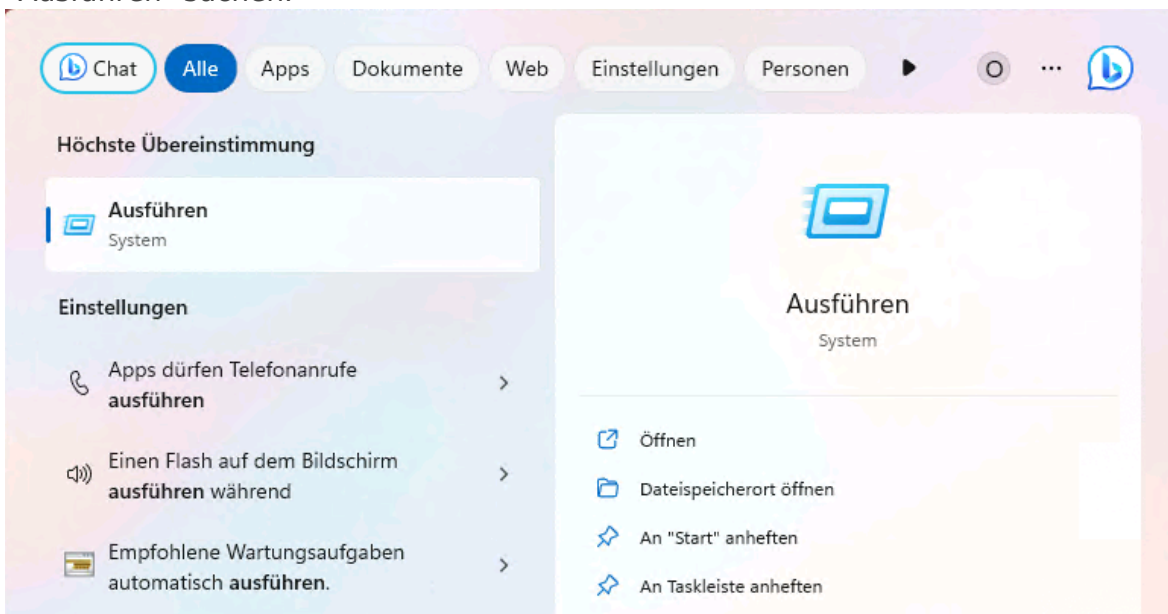

Im neuen Fenster folgenden Pfad eingeben: [\\srv-app\STLB-Bau Client 2023-04\STLBBau_Client_202604.exe](#)

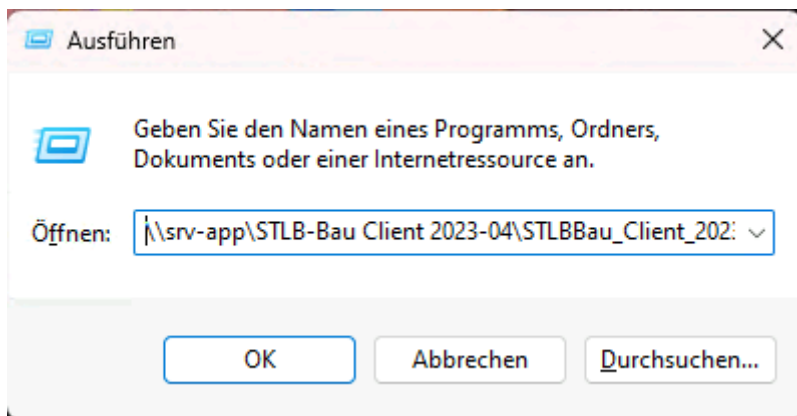

Und auf "OK" drücken.



Nun startet die eigentliche Installation. Die Installation immer mit **Weiter** bestätigen bis zu folgendem Fenster. Hier bei IP-Adresse des Server Rechners **srv-app.bk.bez-kock.de** eingeben.

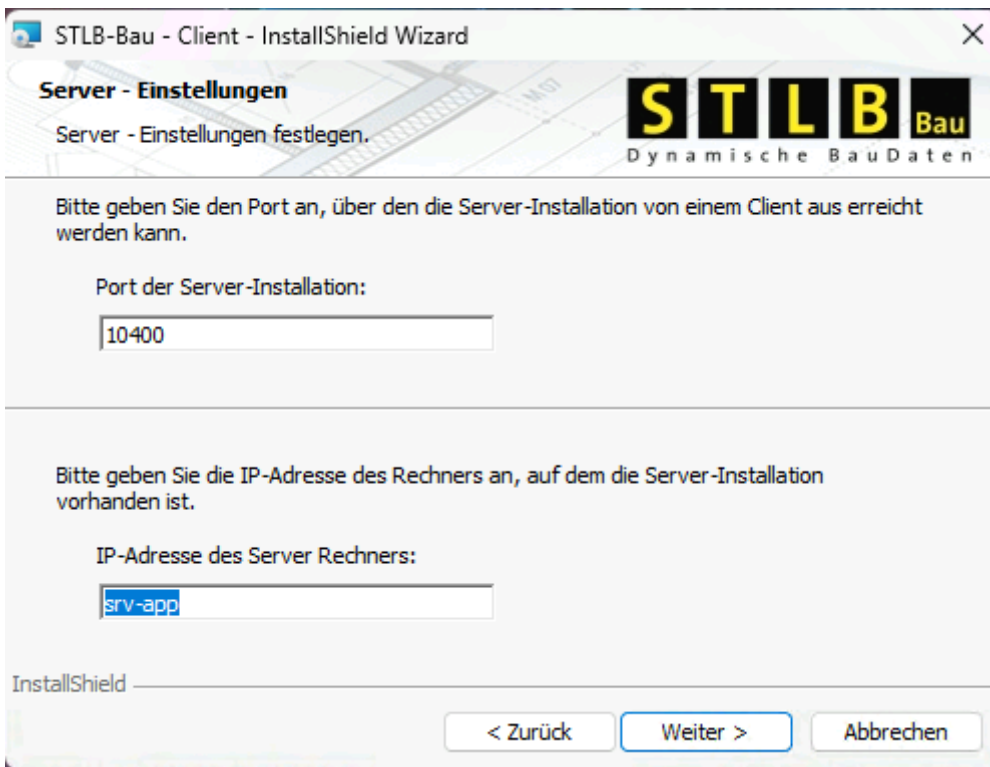

Start

Das Programm kann unter dem Start-Menü gefunden und gestartet werden.

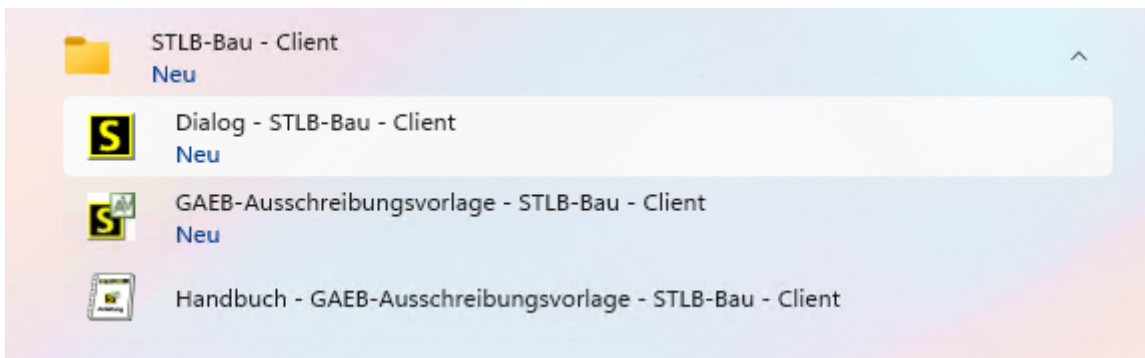

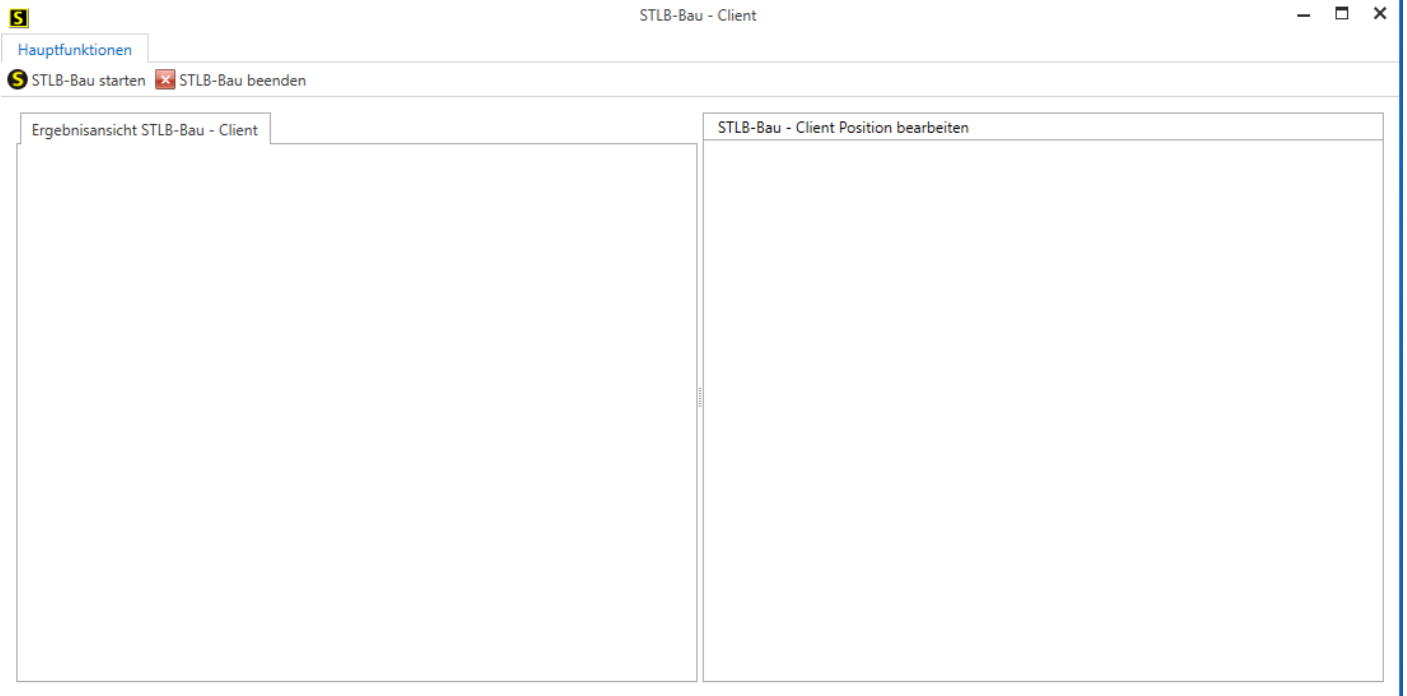

Ab Version 2022-04 muss man sich nun anmelden damit man auf die Inhalte zugreifen kann!

Zum Start nun auf den Button "**STL-Bau starten**" klicken. Dann auf das Personen Icon.

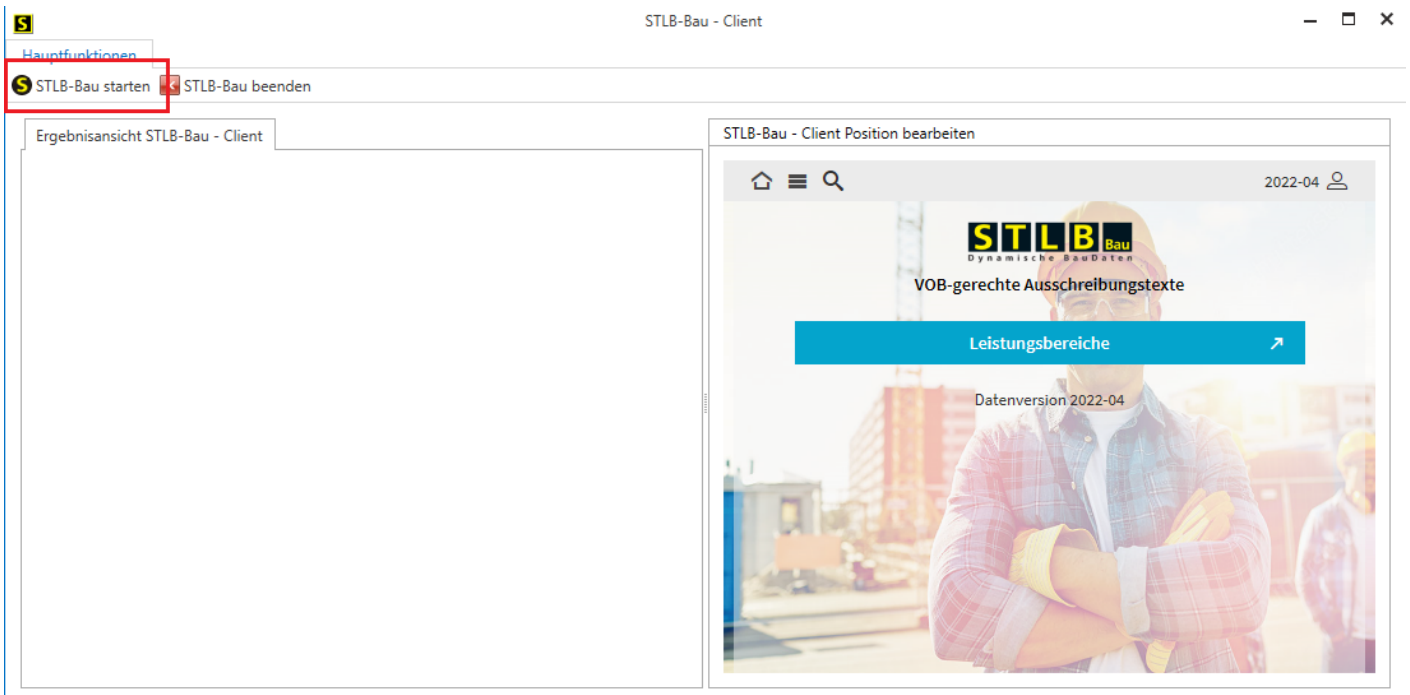

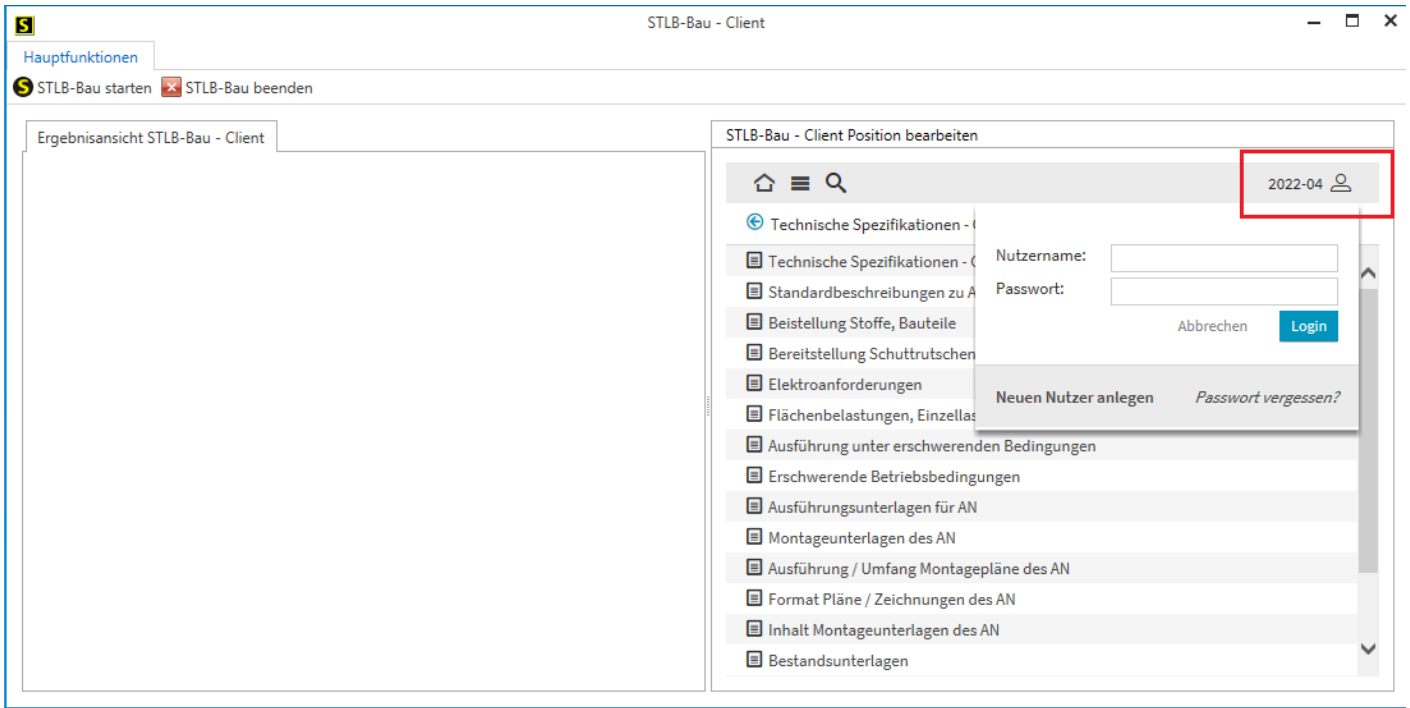

Nun muss man sich anmelden. Hier gibt es drei Benutzer mit zugewiesener aktiver Lizenz:

Nutzername	Passwort
stlb-bau1	bez+kock
stlb-bau2	bez+kock
stlb-bau3	bez+kock

Bitte bei Problemen immer auch die anderen Benutzer testen. Kann auch sein dass alle Lizenzen belegt sind. Dann kommt eine Meldung.

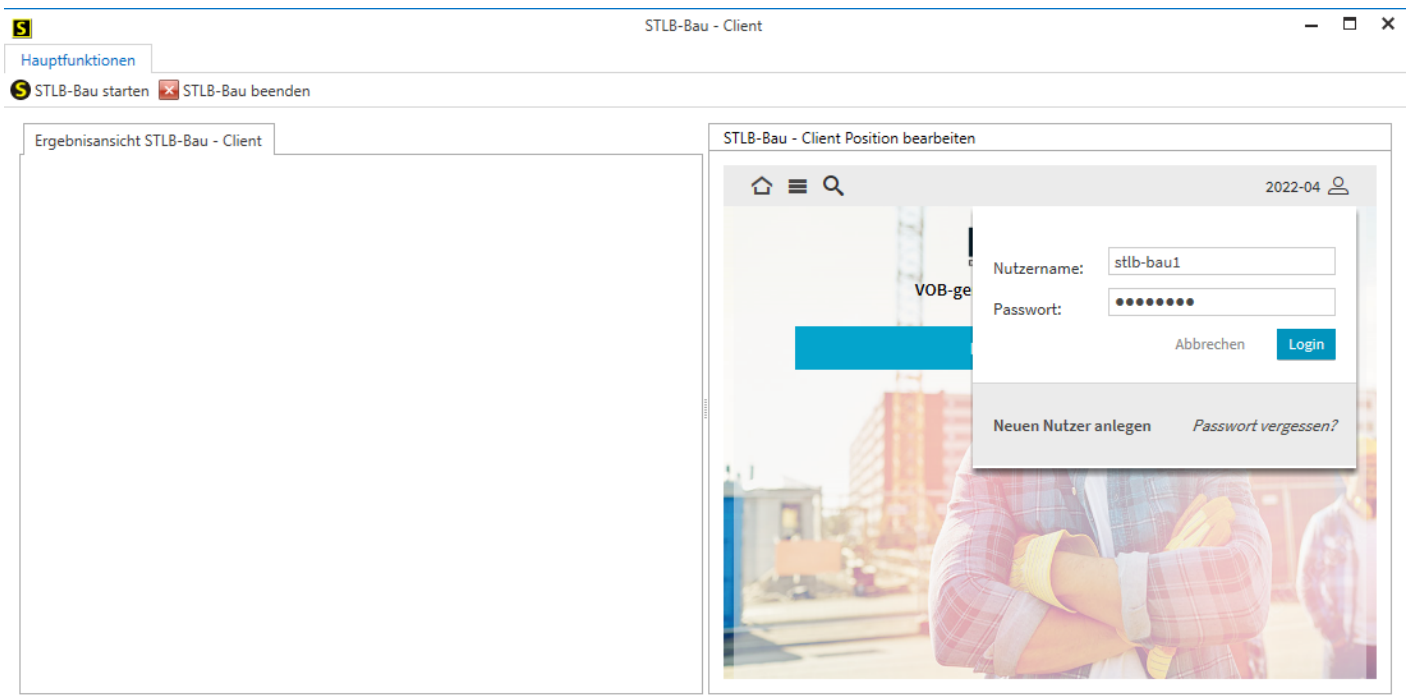

STLB-Bau - Client Position bearbeiten

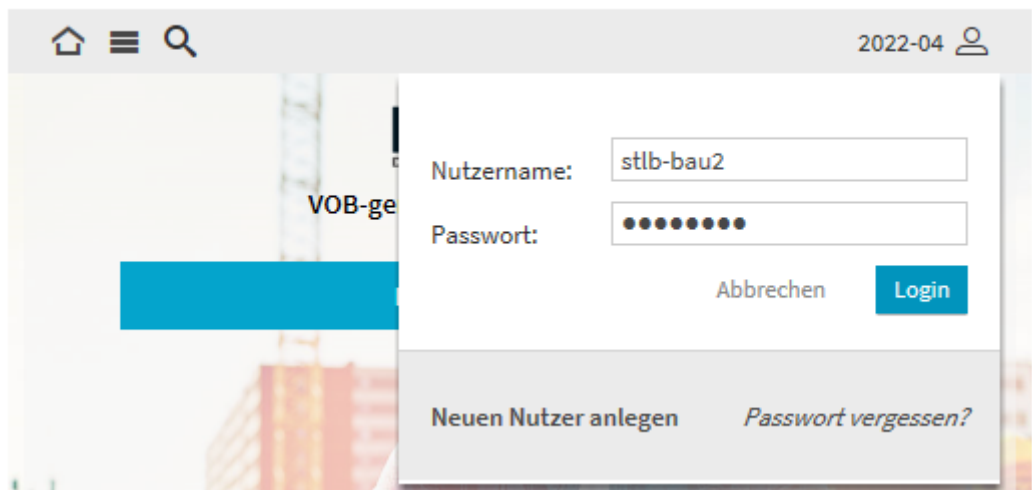

STLB-Bau - Client Position bearbeiten

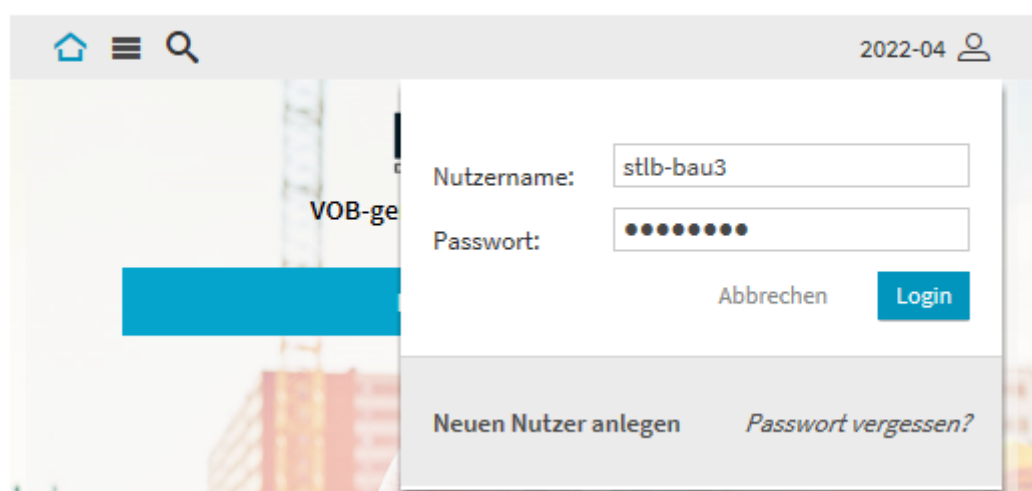

Bei erfolgreicher Anmeldung hat man nun vollen Zugriff!

STLB-Bau - Client

Hauptfunktionen

STLB-Bau starten STLB-Bau beenden

Ergebnisansicht STLB-Bau - Client

STLB-Bau 2022-04 084
Außenwand Mauerziegel abbrehen 15kN/m3 D 36,5 cm Geräteeinsatz mgl. laden LK1
 Abbruch der Außenwand aus Mauerwerk aus Mauerziegel, ohne Bekleidungen und Beschichtungen, im Rahmen einer Totalabbruchmaßnahme, Wichte des Abbruchstoffes DIN EN 1991-1-1 15 kN/m3, Abbruchdicke '36,5' cm, Ausführung innerhalb des Bauwerks, Ausführung in allen Geschossen, Arbeitshöhe bis 2 m, Geräteeinsatz ist möglich, max. Gesamtgewicht bis 5 t, aufgenommene Stoffe sammeln, ohne Zerkleinerung, auf LKW des AN laden, Abfall ist nicht gefährlich, nicht schadstoffbelastet, Zuordnung Z 0 (uneingeschränkter Einbau), die Entsorgung wird gesondert vergütet.

Klassifikationen:	
WC	084
DIN276_08	394
DIN276_18	394

Preis:

Orientierungspreis	Region
609,6	Deutschland

STLB-Bau - Client Position bearbeiten

2022-04

Abbruch Wände / aufgehende Bauteile - Mauerwerk

Eigenschaften § €

✓ STLB-Bau Beschreibung vollständig

Außenwand Mauerziegel abbrehen 15kN/m3 D 36,5 cm Geräteeinsatz mgl. laden LKW AN nicht schadstoffbelastet DIN

Abbruch der Außenwand aus Mauerwerk aus Mauerziegel, [+] ohne Bekleidungen und Beschichtungen, im Rahmen einer Totalabbruchmaßnahme, Wichte des Abbruchstoffes DIN EN 1991-1-1 15 kN/m3, DIN

Pflicht-Eigenschaften

Gegenstand Abbruch	Außenwand	✕
Teil-/Totalabbruch	Totalabbruch	✕
Mauerwerk	Mauerwerk	✕
Baustoff, Bauteil	Mauerziegel	✕

Daten übernehmen

STLB-Bau Check Client starten

Start

Das Programm muss nicht extra installiert werden. Es wird direkt vom Server gestartet. Die Verknüpfung dafür liegt hier:

\\srv-app\STLB-Bau Check 2023-04\Client\STLB-Bau Check 2023-04.Ink

Zum starten den Link kopieren und in die Adressleiste des Windows Datei Explorers einfügen. Alternativ den Link über das Programm "Ausführen" (Windows Taste + R) einfügen und starten.

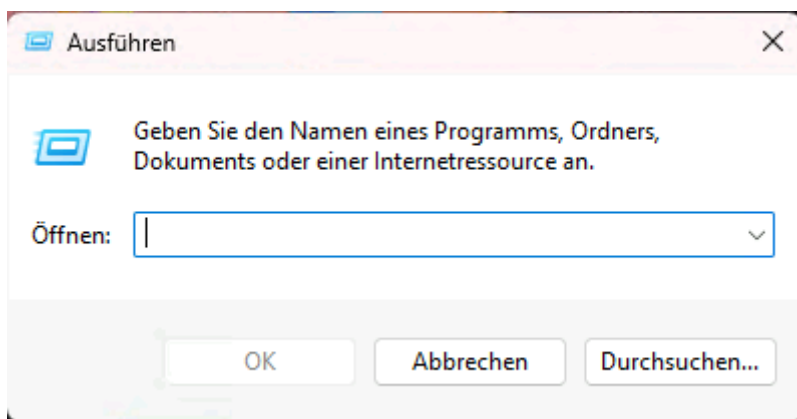

Anleitung

[STLB-Bau Check Handbuch.pdf](#)

Microsoft Outlook / E-Mail

Abwesenheitsassistent für Projekt-Postfächer einrichten

Um die Abwesenheitsnotiz bei einem Projekt-Postfach einzutragen, bitte wie folgt vorgehen. Die Abwesenheitsnotiz kann nur über die Outlook Web Access Schnittstelle aktiviert werden.

1. Bei der Outlook Web Access Seite sich anmelden:

<https://mail.bez-kock.de/owa>

(Die Sicherheitswarnung ignorieren | **Bei Chrome auf "Erweitert" → "weiter zu..."** | **Bei Firefox auf "Erweitert" → "Ausnahme hinzufügen" → "bestätigen"**)

2. Bei der Anmeldeseite muss man sich mit seinem Username, der Domäne und dem Passwort anmelden.

z.B. mit "**bk\vorname.nachname**" oder "**vorname.nachname@bk**"

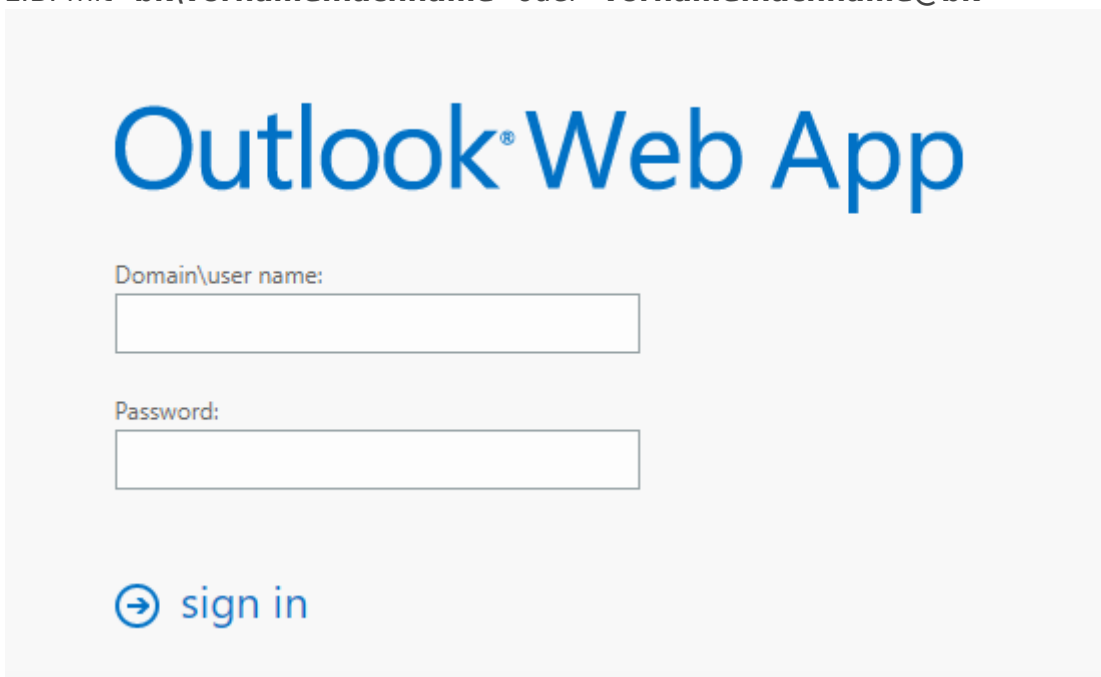

Outlook® Web App

Domain\user name:

Password:

 sign in

3. Ist man angemeldet, findet man rechts oben in der Ecke die Option, ein anderes Postfach zu öffnen.

Man klickt, rechts von seinem Namen, auf den Pfeil nach unten und klickt auf "**Weiteres Postfach öffnen...**".

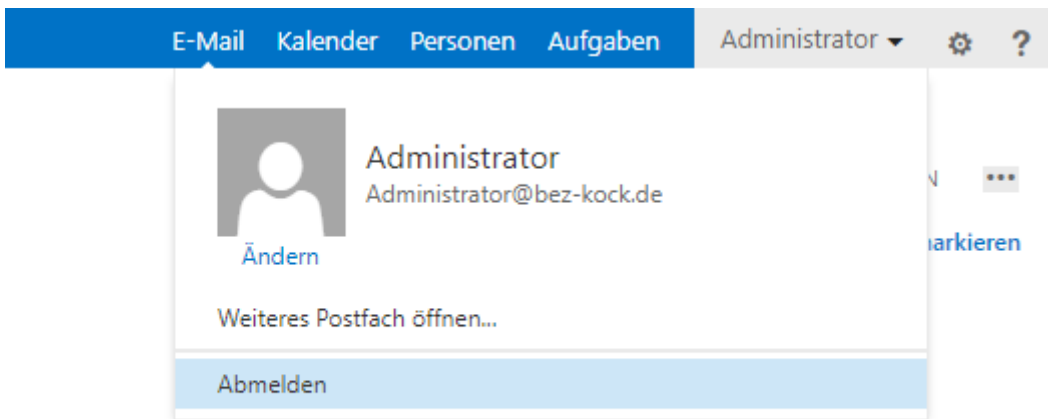

4. Im nächsten Fenster gibt man nun die Projekt-Email-Adresse des Projektes an, indem man den Abwesenheitsassistenten aktivieren will. Weiter mit "Öffnen".

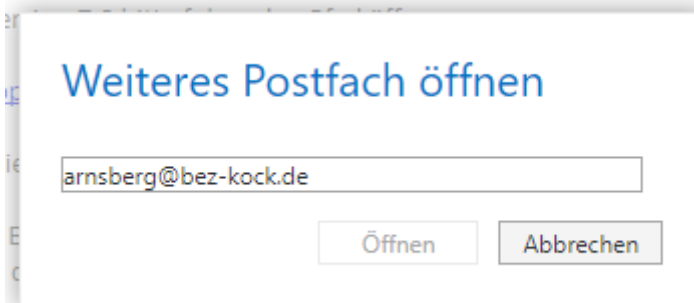

5. Im neuen Fenster klickt man nun, neben dem Namen des Projektes, auf das Zahnrad und dann auf "**Automatische Antworten festlegen**".

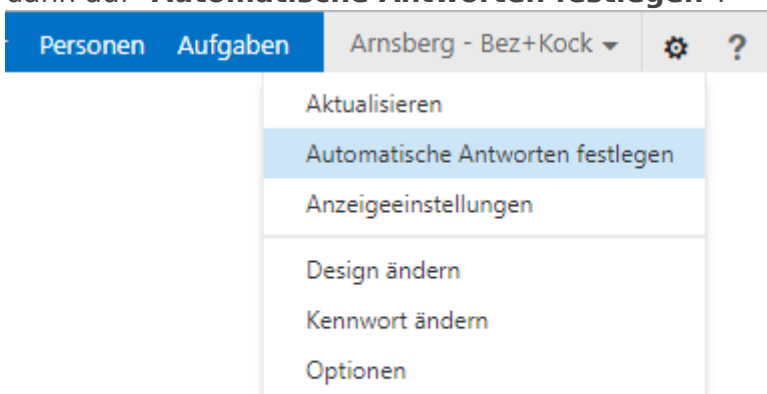

6. Dort kann man nun die Abwesenheitsnotiz eintragen und aktivieren.

Erstellen Sie hier automatische Antwortnachrichten (Abwesenheit). Sie können für die Antwort festlegen, dass sie zu einem bestimmten Zeitpunkt beginnt oder dass sie aktiv bleibt, bis Sie sie deaktivieren.

- Keine automatischen Antworten senden
- Automatische Antworten senden

Antworten nur in diesem Zeitraum senden:

Startzeit:

Endzeit:

Eine Antwort mit der folgenden Nachricht einmal an jeden Absender innerhalb meiner Organisation senden:

B *I* U

Automatische Antwortnachrichten an Absender außerhalb der Organisation senden

- Antworten nur an Absender in meiner Kontaktliste senden
- Antworten an alle externen Absender senden

Eine Antwort mit der folgenden Nachricht einmal an jeden Absender außerhalb meiner Organisation senden:

B *I* U

Speichern

Projekt Kontakte im Outlook Adressbuch anzeigen lassen

Hier am Beispiel Outlook 2013. Die Anleitung gilt aber auch für Outlook 2016 und 2019.

Zu den Öffentlichen Ordnern wechseln

Auf die drei Punkte auf der Rechten Seite klicken und dann auf "Ordner".

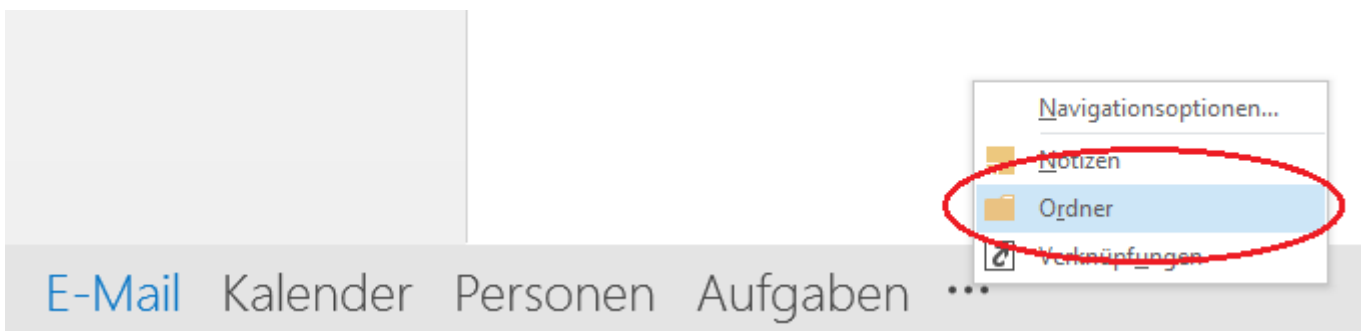

Im nächsten Fenster das Postfach "Öffentlicher Ordner..." suchen und aufmachen

▷ Öffentliche Ordner - itsupport@...

Zu den Projektadressen navigieren

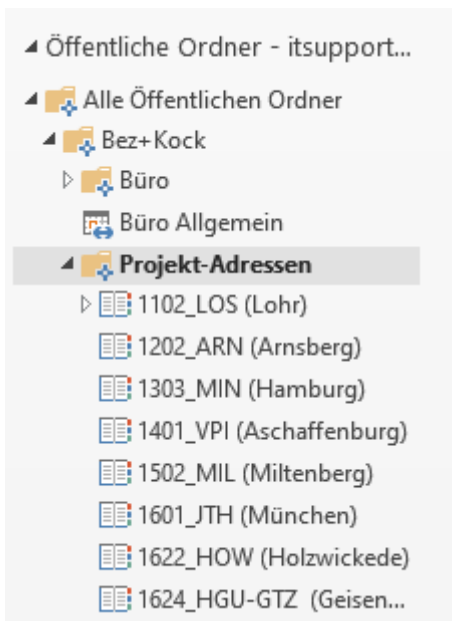

Einen Rechtsklick auf das gewünschte Projekt. Im folgenden Fenster dann erst "Zu Favoriten hinzufügen...", dann auf "Eigenschaften".

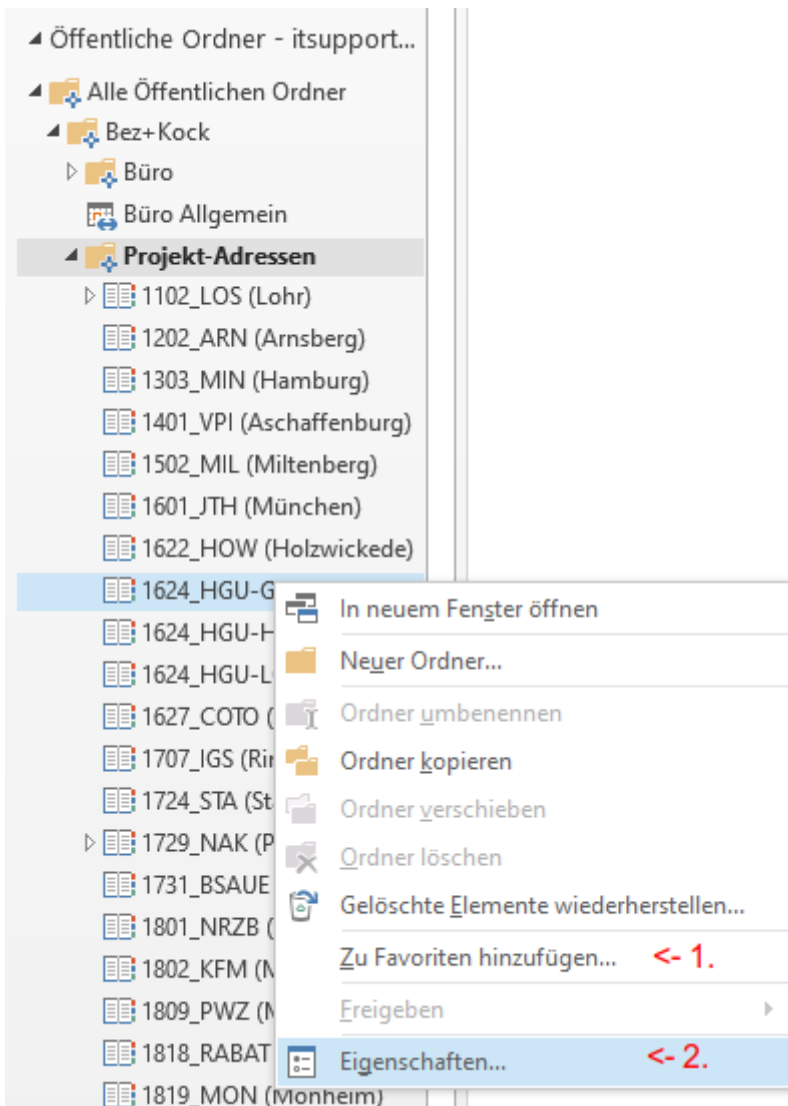

Im nächsten Fenster auf die Register Karte "Outlook-Adressbuch" und den Haken setzen. Dann noch auf Übernehmen.

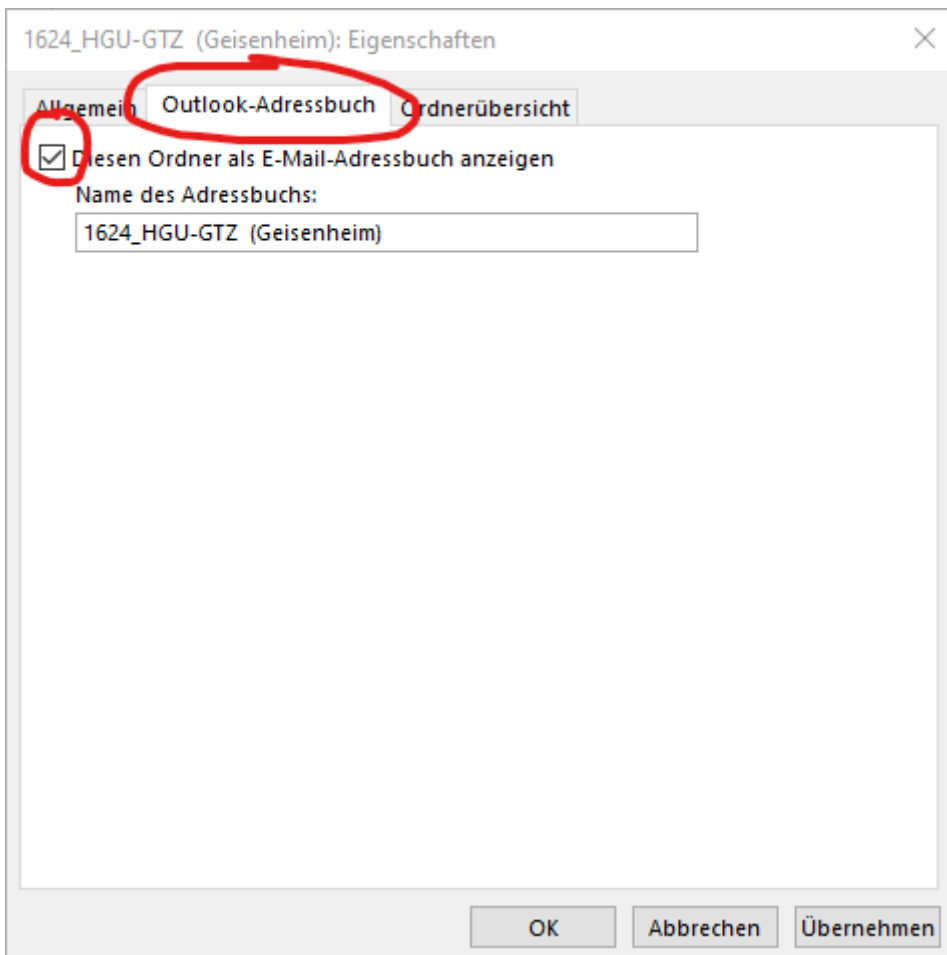

Nun sind im Adressbuch die Kontakte des Projektes zu sehen.

Suchen: Nur Name Mehr Spalten **Adressbuch**

1624_HGU-GTZ (Geisenheim) - itsupport@

itsupport@bez-kock.de

Name	Anzeige	Telefon	E-Mail
1624_HGU-GTZ (Geisenheim)	Kontakte		
Andre Rohling - Van Koetsveld ...	Globale Adressliste		agetec.de
Andre Rohling - Van Koetsveld ...	All Address Lists	+49 2568 9799038	
Andreas Günter - Stein und Par...	All Contacts		@steinundpartne
Andreas Heinemann - Die Land...	All Groups		elandschaftsarchi
Bernhard Zimma - Stein und Par...	All Rooms		@sppm.de
Bernhard Zimma - Stein und Par...	All Users		
Bernhard Zimma - Stein und Par...	Public Folders		
Bernhard Zimma - Stein und Par...	Bernhard Zimma - Stein und Partne...	Bernhard Zimma@+49 0711 252 49.	
Bianca Steffin - Günther Ingeni...	Bianca Steffin (hgu_gtz@g-ingenie...	hgu_gtz@g-ingenieure.de	
Bianca Steffin - Günther Ingeni...	Bianca Steffin - Günther Ingenieure...	Bianca Steffin@+49 351 21386-29	
Claudia Großmann - Ernst ² Arch...	c.grossmann@ernst2-architekten.de	c.grossmann@ernst2-architekten.d	
Claus Flohrer - ifb -Ingenieurb...	claus@flohrer.de	claus@flohrer.de	
Claus Flohrer - ifb -Ingenieurb...	Claus Flohrer - ifb -Ingenieurbüro ...	Claus Flohrer@+49 03212 1255950	
Constantin Schmidt - Landesbe...	Constantin Schmidt (Constantin.Sc...	Constantin.Schmidt@lbih.hessen.d	
Constanze Gebhardt - Landesb...	Constanze Gebhardt (constanze.ge...	constanze.gebhardt@lbih.hessen.c	
David Flöck - Prof. Kind und Par...	David Flöck (david.floeck@kind-par...	david.floeck@kind-partner.de	
Dirk Matthias - Hochschule Gei...	Matthias, Dirk	Dirk.Matthias@hs-gm.de	
Elias - FIROSEC GmbH	Elias (info@firosec.com)	info@firosec.com	

Microsoft Teams

Microsoft Teams

Todo

Planen und Bauen

Planen und Bauen online

--- Gültig ab Mai 2026 ---

Zugriff auf die DIN-Sammlung Planen und Bauen über einen Cloud-Zugriff beim Hersteller.

Login Link: <https://www.planenundbauen-online.de/de/167706!login>

Jedes Team erhält seine eigenen Zugangsdaten! Zusätzlich gibt es einen allgemeinen Büro Zugang.

Hier klicken für die Zugangsdaten

Team Erik

Nutzername: netzbezkock

Subuser: Team.Erik

Passwort: BKplan+build26

Team Meredith

Nutzername: netzbezkock

Subuser: Team.Meredith

Passwort: BKplan+build26

Team Michael

Nutzername: netzbezkock

Subuser: Team.Michael

Passwort: BKplan+build26

Team Tilman

Nutzername: netzbezkock

Subuser: Team.Tilman

Passwort: BKplan+build26

Team Sebastian

Nutzername: netzbezkock

Subuser: Team.Sebastian

Passwort: BKplan+build26

Team Wettbewerb

Nutzername: netzbezkock

Subuser: Team.Wettbewerb

Passwort: BKplan+build26

Allgemeine Büro Zugang

Nutzername: netzbezkock

Subuser: bez+kock

Passwort: BKplan+build26

Screenshot Anmeldefenster:

Login

Sie sind bereits Abonnent*in?

Dann loggen Sie sich wie folgt ein:

- mit einer **Einzelplatzlizenz**: Bitte geben Sie Ihren Nutzernamen und Ihr Passwort ein. Das Feld „Subuser“ entfällt.

- mit einer **Mehrplatz-/Standortlizenz**: Das Feld „Subuser“ ist nur für die Mehrplatz-/Standortlizenz erforderlich und muss nur ausgefüllt werden, wenn von Ihrem Admin persönliche Zugangsdaten vergeben wurden.

Sie haben Fragen zum Login?

Beratung für Abonnent*innen:

[✉ mediaservice@dinmedia.de](mailto:mediaservice@dinmedia.de)

Telefon +49 30 58885700-12

Nutzername

Subuser ⓘ

Passwort

Einloggen

[» Passwort vergessen?](#)

Proman

Proman Installation

Client-Installation für ProMan "Besprechungsbericht":

Sie kommen in den Ordner wenn Sie den Pfad mit Anführungszeichen in die Adresszeile des Explorers kopieren.

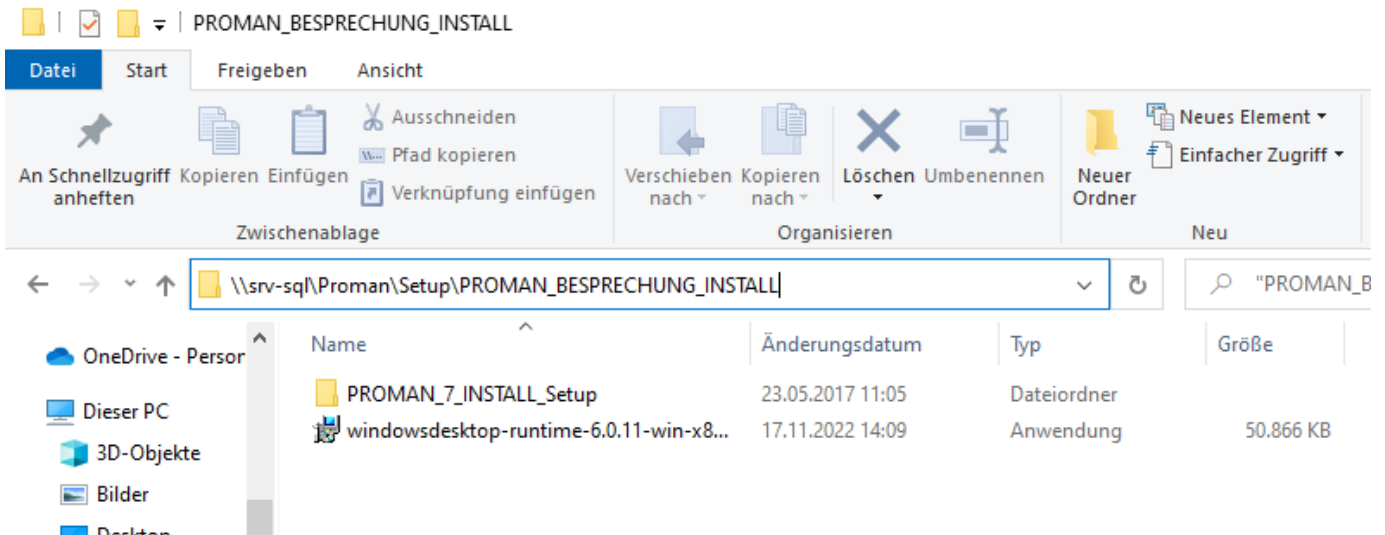

- Folgende Datei installieren: "\\srv-sql\Proman\Setup\PROMAN_BESPRECHUNG_INSTALL\windowsdesktop-runtime-6.0.11-win-x86.exe"
- Danach die eigentliche Datei installieren: "\\srv-sql\Proman\Setup\PROMAN_BESPRECHUNG_INSTALL\PROMAN_7_INSTALL_Setup\setup.exe"
- Anschließend die Verknüpfung auf dem Desktop entfernen und folgende Verknüpfung auf den Desktop kopieren: "\\srv-sql\Proman\Setup\Besprechungsbericht Proman SQL.lnk"

Registrierung von neuen Nutzern:

- Anmelden als "administrator" (derzeit noch ohne Passwort)
- Nutzer auf der alten ProMan-Oberfläche anlegen. Menü Datei/Administration auswählen und mit "NEU" neuen Nutzer definieren (Vorgabe: Vorname.Nachname, aktuell ohne PW)
- Danach Programm als administrator verlassen und mit neuem Benutzer erstmalig anmelden (einige Meldungen und Fehlermeldungen kommen, Programm startet aber).
- Die Zuweisung von Bearbeitern zum Projekt kann erst erfolgen, wenn sich der Nutzer erstmalig angemeldet hat. Die Zuweisung erfolgt dann auf der Ebene Proman (classic) auf dem Hauptpfad des jeweiligen Projekts.

Rhino

Rhino Zoo Lizenz Server

Lizenzabfrage bei dem Start von Rhino

1. Bei diesem Fenster den Haken setzen und unten auf "Optionen" -> "LAN-Zoo verwenden"

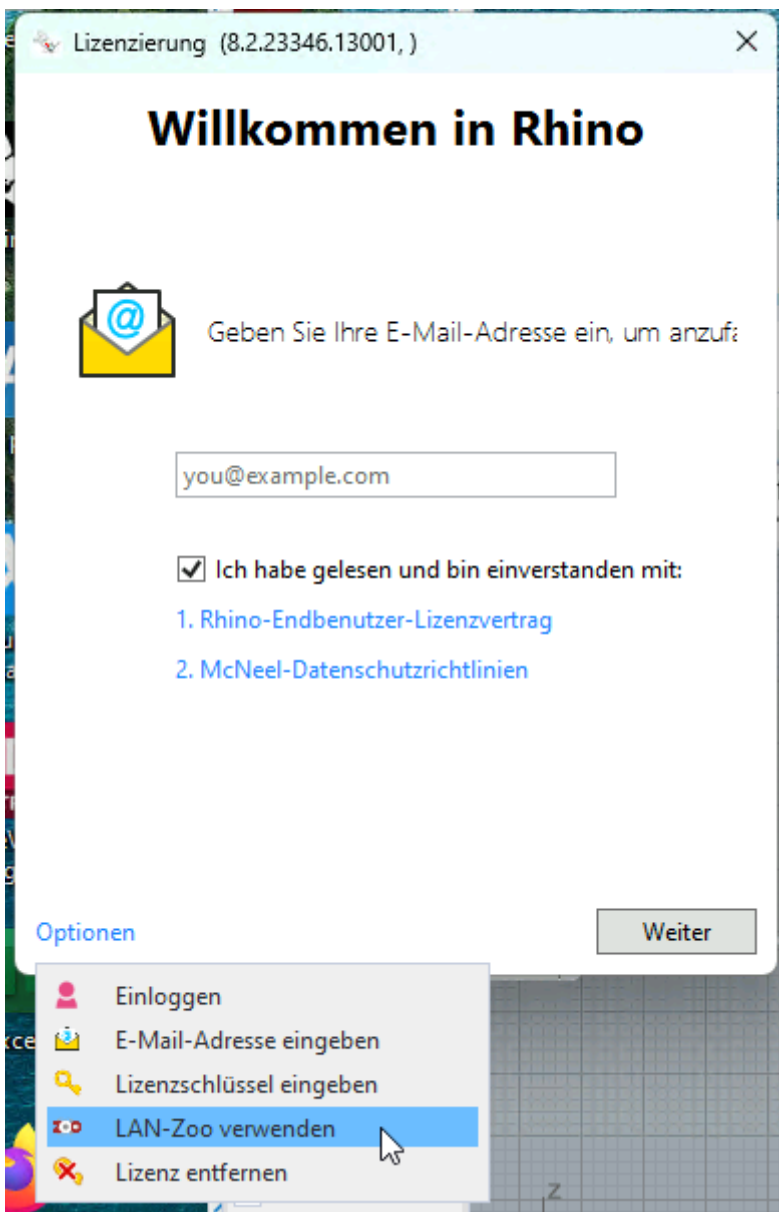

2. Bei dem nächsten Fenster den zweiten Haken setzen und die Adresse "srv-app.bk.bez-kock.de" eintragen.

Zoo Server definieren



Konfigurieren Sie Ihre LAN-Zoo-Verbindung:

- Zoo-Server automatisch erkennen
- Zoo-Server mit folgendem Host-Name oder IP-Adresse verw

srv-app.bk.bez-kock.de |

[Optionen](#)

Zurück

Weiter

Twinmotion

Twinmotion

Twinmotion Epic Anmeldung

Bitte nur nach Rücksprache mit IT verwenden!

E-Mail: Prakt.TTi3@bez-kock.de

Passwort: True#9Word!

Vray / Chaosgroup Cosmos

Vray / Chaosgroup Cosmos

Zugangsdaten Vray / Chaos Cosmos

Benutzer: **buero@bez-kock.de**

Passwort: **vision#8BRIGHT2!**

ORCA AVA

ORCA AVA

ORCA AVA Arbeitsplatz Update

Anleitung für das automatische Update von ORCA AVA auf den Arbeitsplätzen.

Auf "Jetzt installieren" klicken

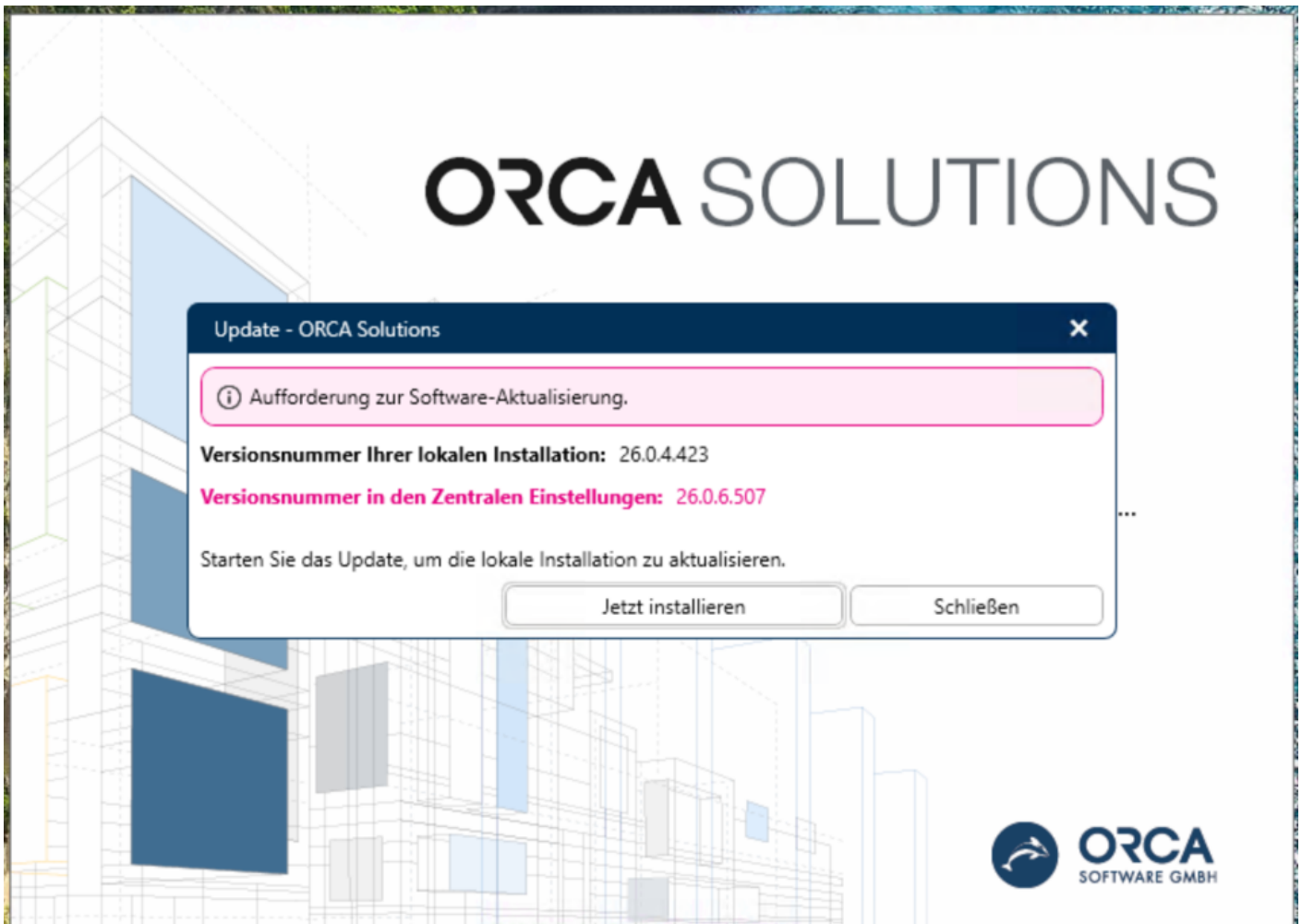

Hier auch auf "Installieren" klicken

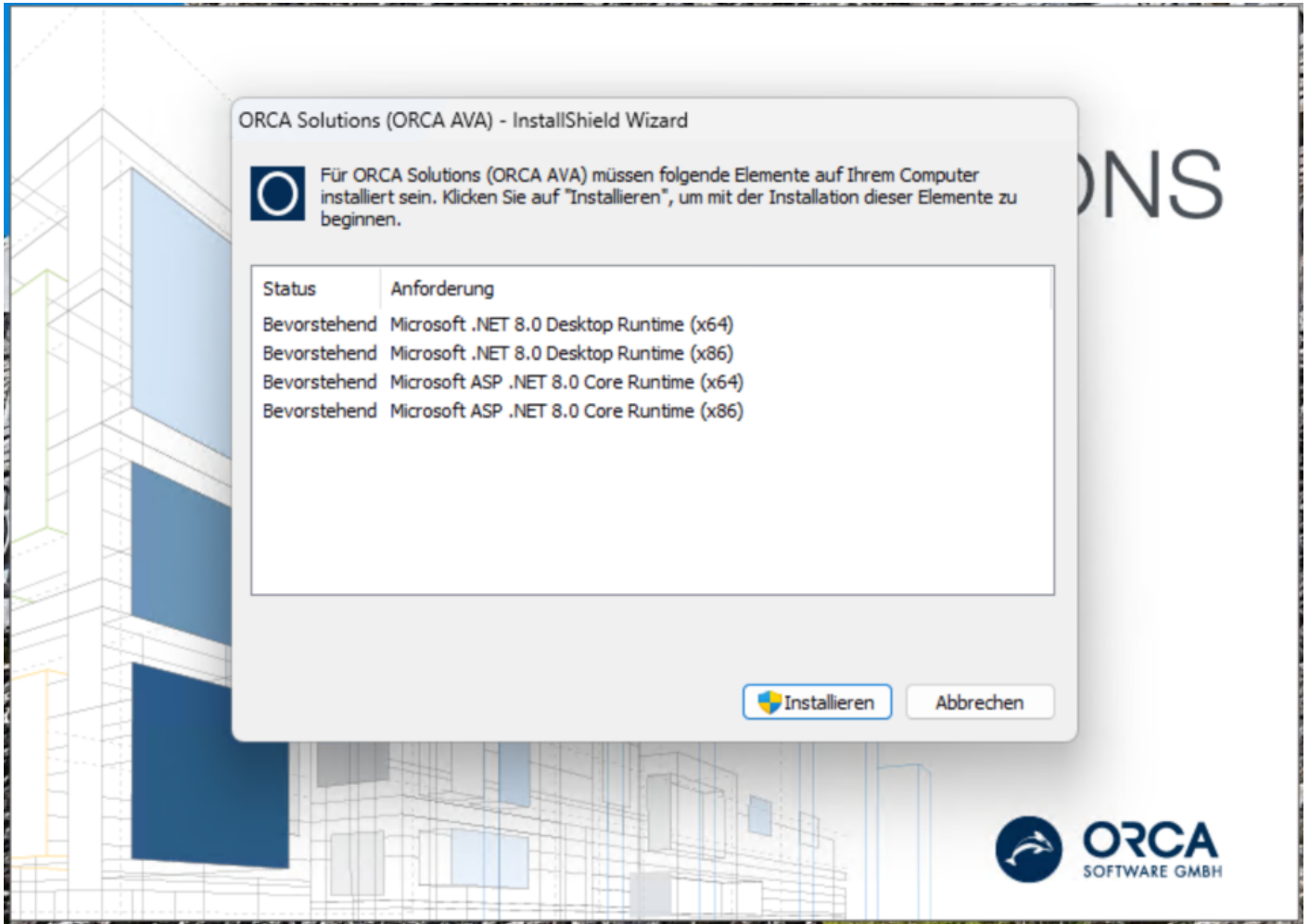

Akzeptieren und Weiter

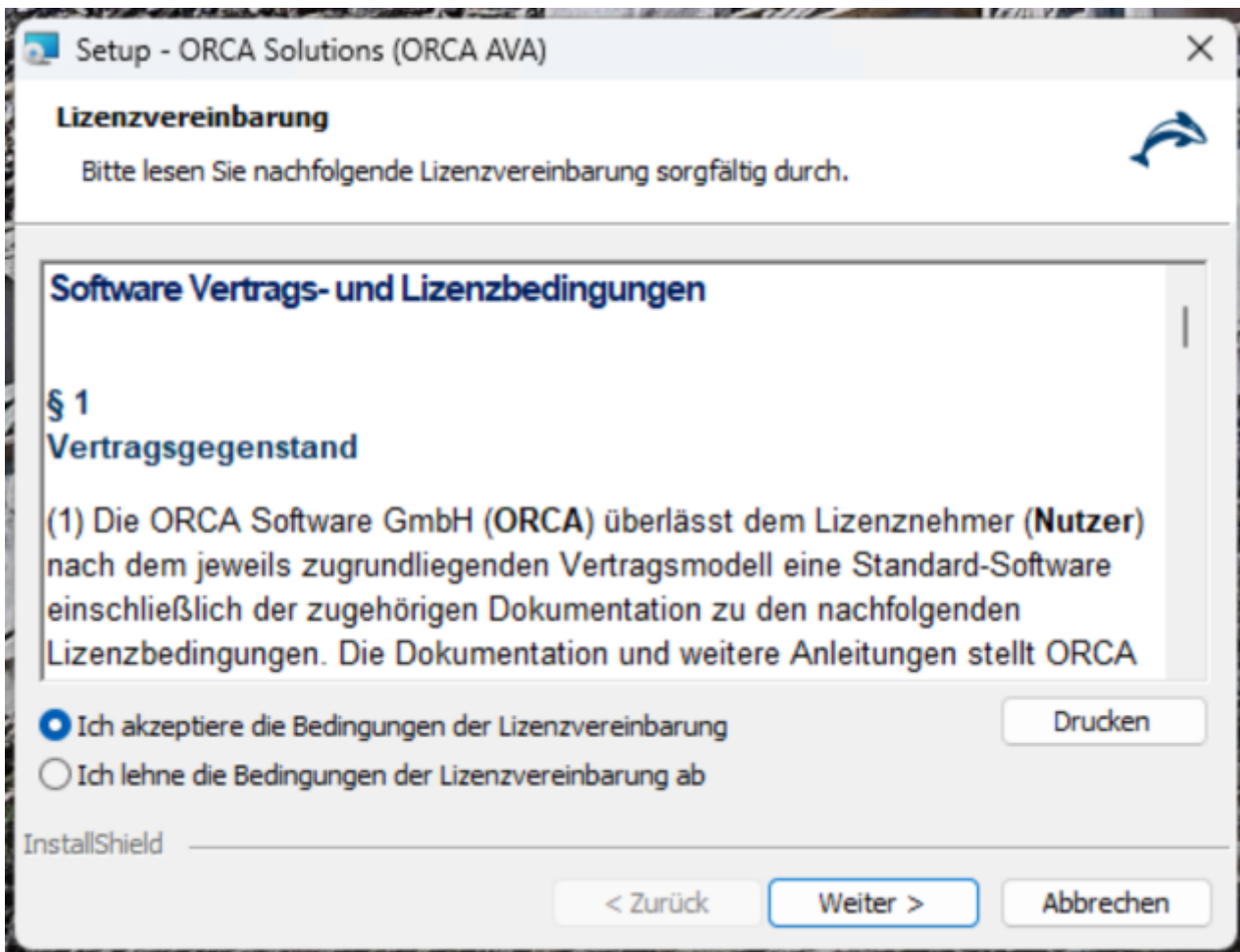

Und auf "Installieren"

