

DBD und STLB-Bau

- [Installation DBD-Kostenelemente Client](#)
- [Installation STLB-Bau Client](#)
- [STLB-Bau Check Client starten](#)

Installation DBD-Kostenelemente Client

Installation

Im Windows Suchfeld oder in der Windows Suche (Windows Taste + S) nach dem Programm "Ausführen" suchen.

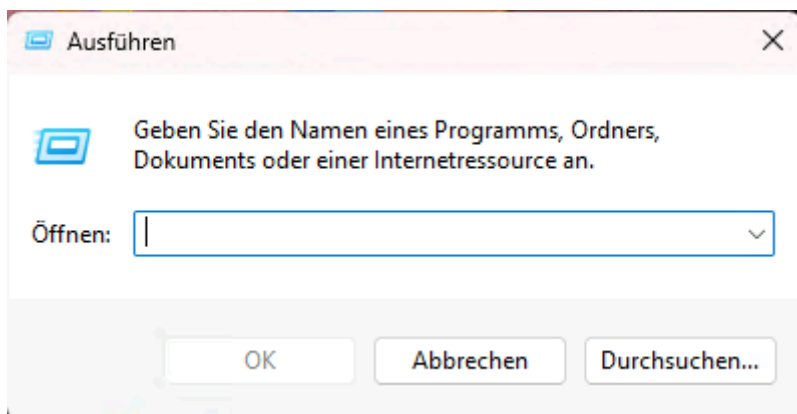
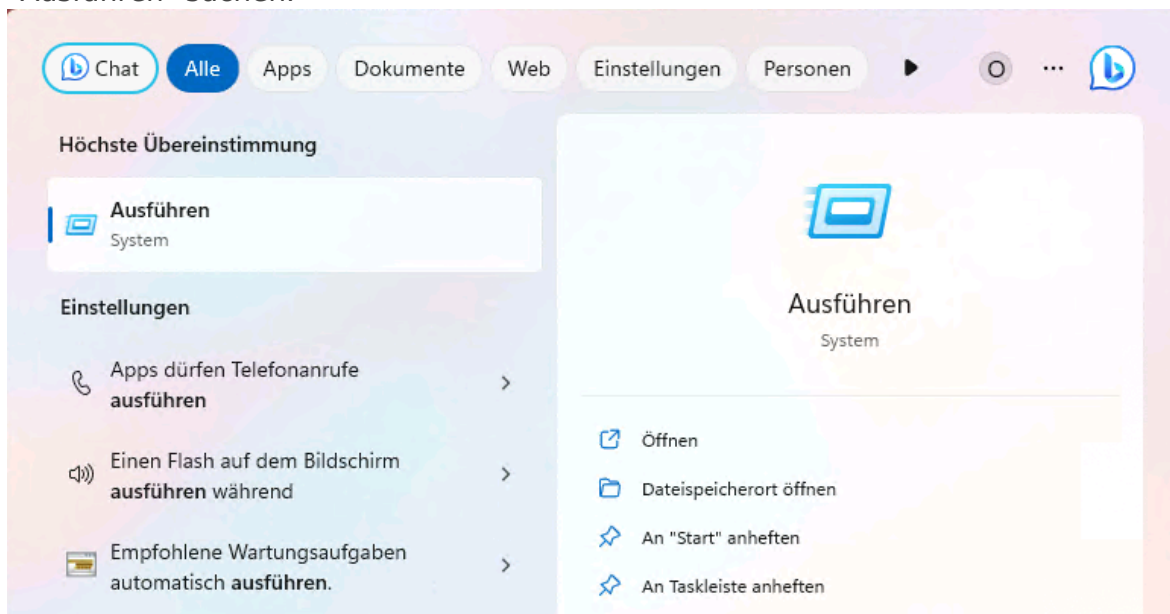

Im neuen Fenster folgenden Pfad eingeben: [\\srv-app\DBD Client 2023-04\setup.exe](#)

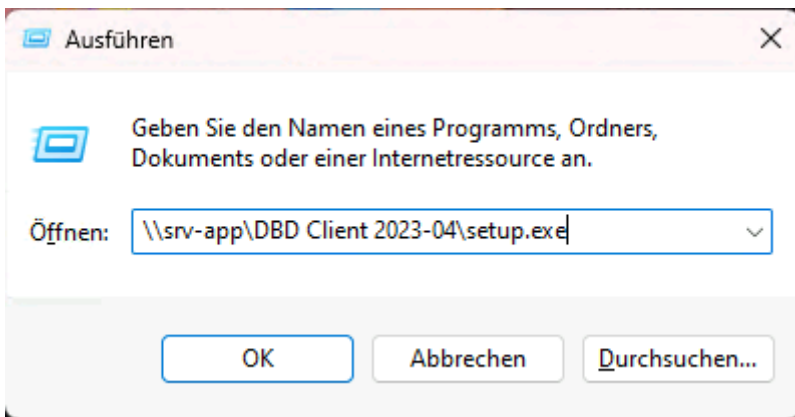

Und auf "OK" drücken.



Die Installation immer mit **Weiter** bestätigen bis zu folgendem Fenster:

Dort bei **IP-Server: srv-app.bk.bez-kock.de** eintragen und auf **Weiter** bis die Installation beendet ist.

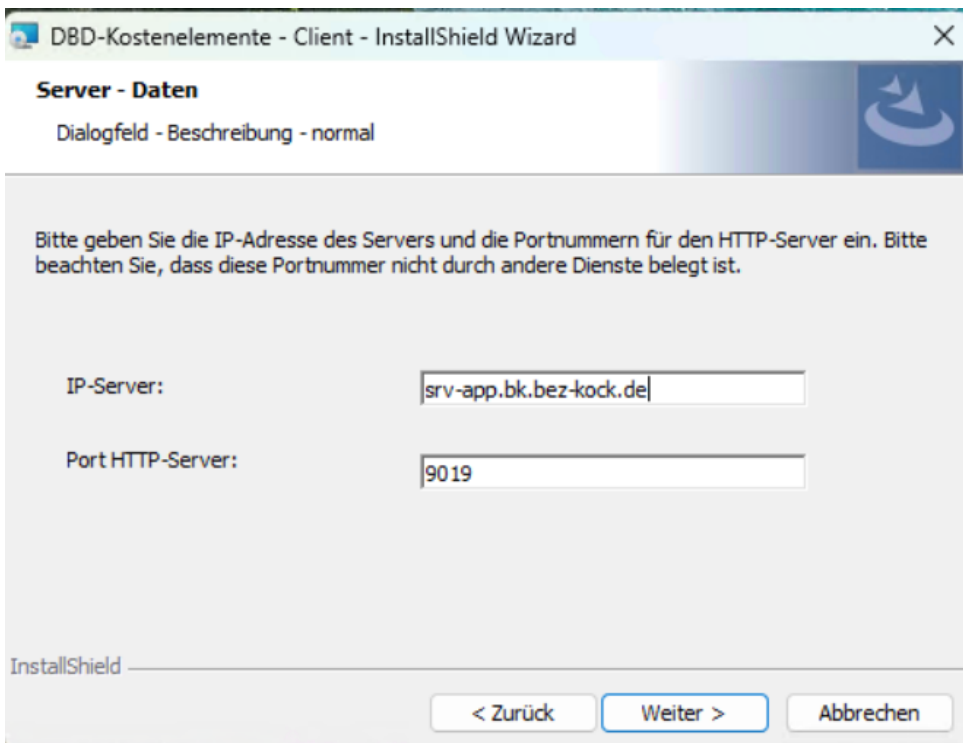

Dann auf Weiter und auf installieren.

Starten

Das Programm kann unter dem Start-Menü gefunden und gestartet werden.

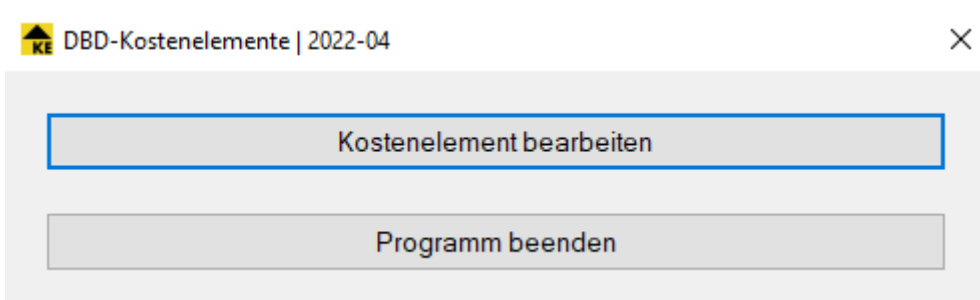
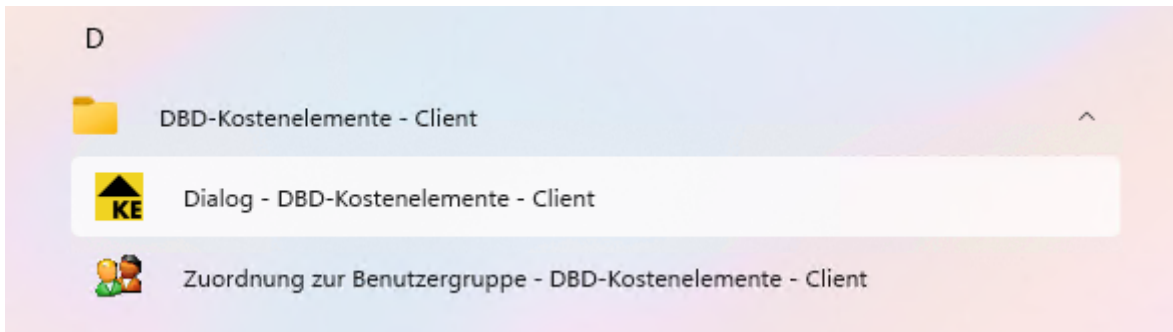

Installation STLB-Bau Client

Zugänge

Nutzername	Passwort
stlb-bau1	bez+kock
stlb-bau2	bez+kock
stlb-bau3	bez+kock

Installation

Im Windows Suchfeld oder in der Windows Suche (Windows Taste + S) nach dem Programm "Ausführen" suchen.

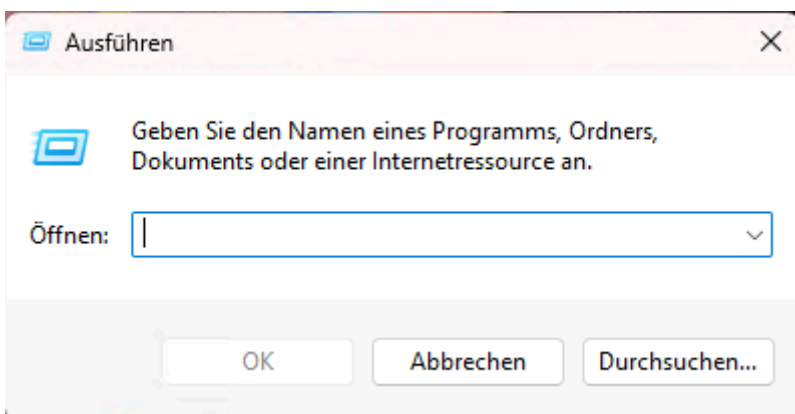
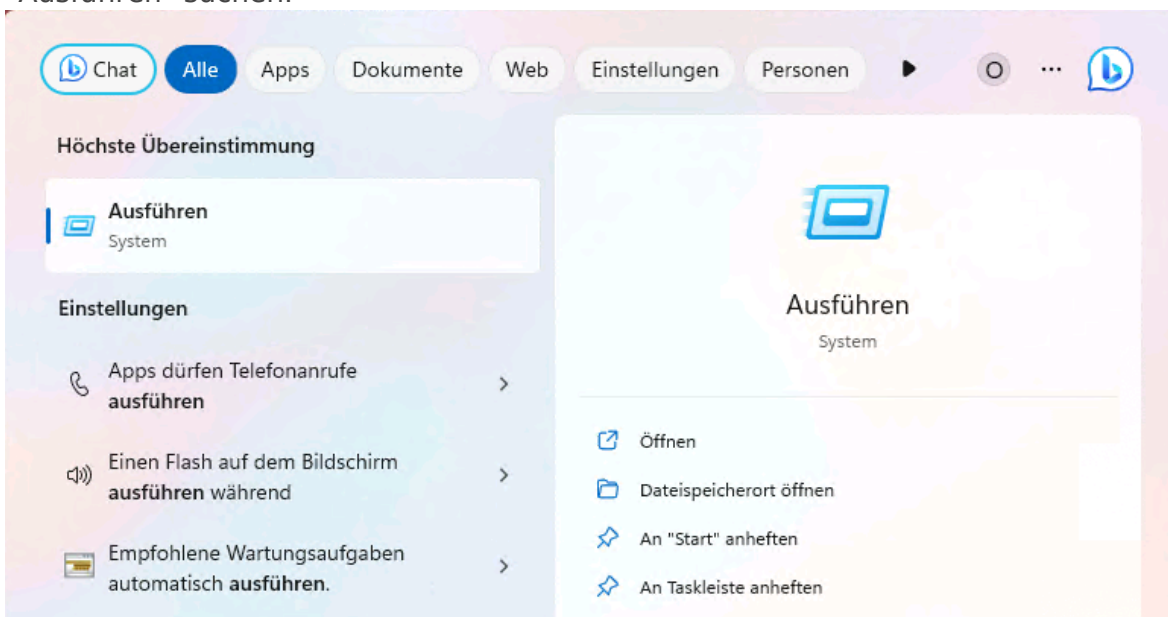

Im neuen Fenster folgenden Pfad eingeben: [\\srv-app\STLB-Bau Client 2023-04\STLBBau_Client_202604.exe](file://\\srv-app\STLB-Bau Client 2023-04\STLBBau_Client_202604.exe)

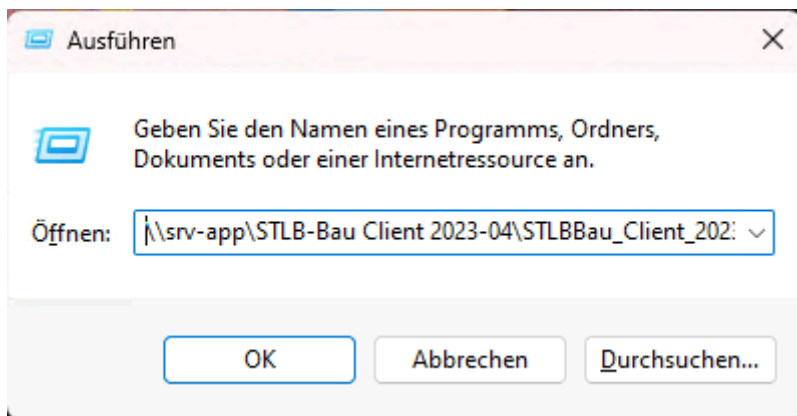

Und auf "OK" drücken.



Nun startet die eigentliche Installation. Die Installation immer mit **Weiter** bestätigen bis zu folgendem Fenster. Hier bei IP-Adresse des Server Rechners **srv-app.bk.bez-kock.de** eingeben.

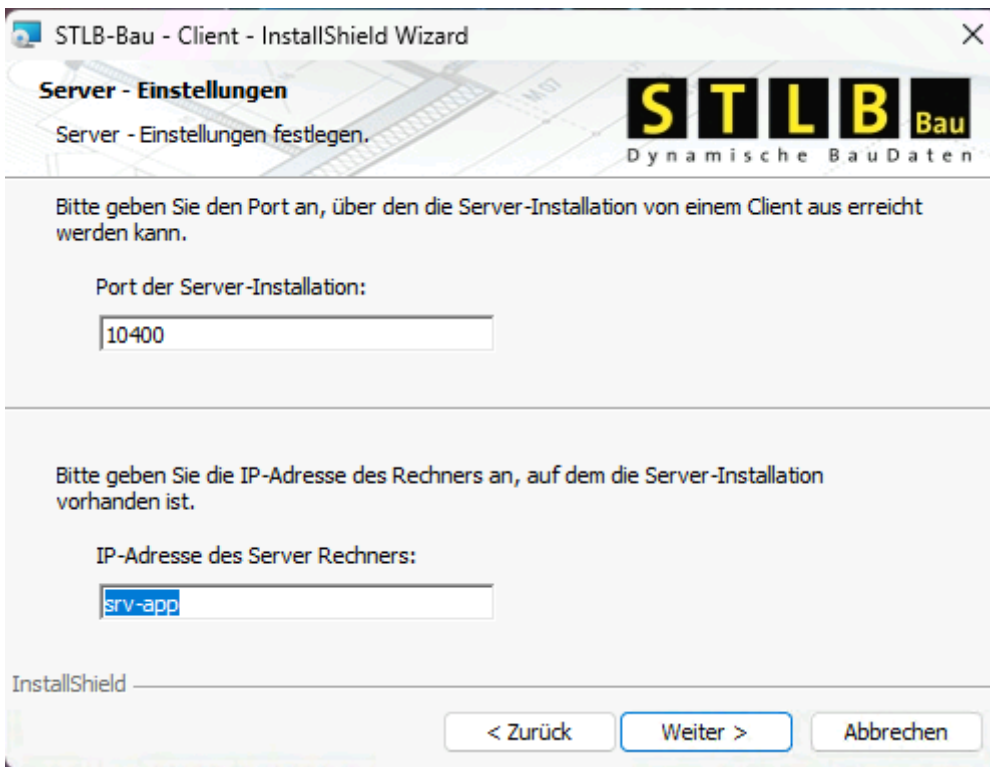

Start

Das Programm kann unter dem Start-Menü gefunden und gestartet werden.

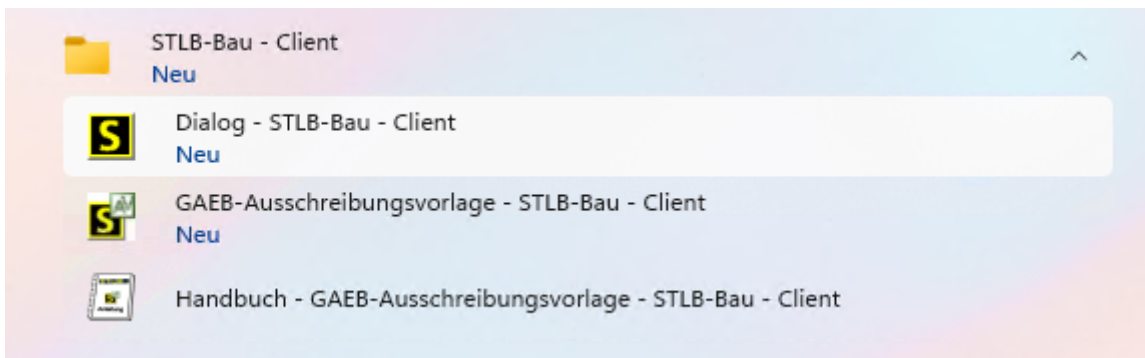

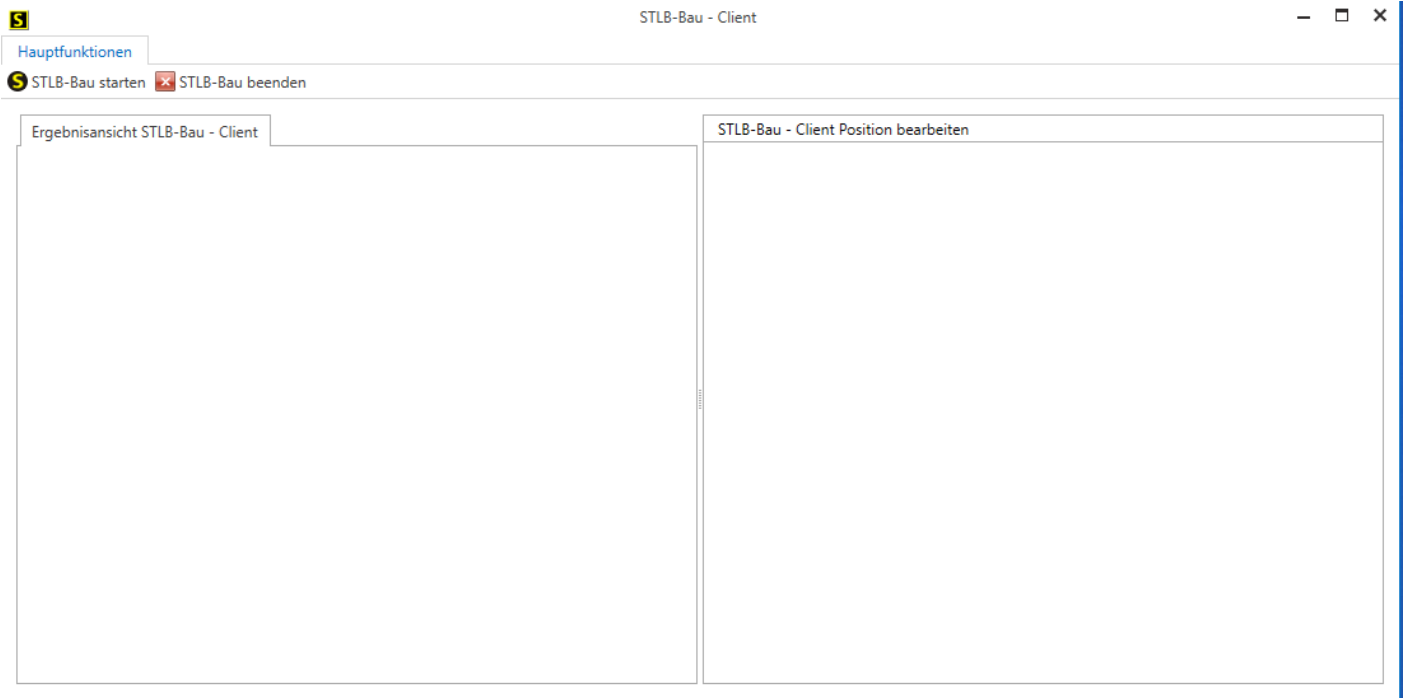

Ab Version 2022-04 muss man sich nun anmelden damit man auf die Inhalte zugreifen kann!

Zum Start nun auf den Button "**STLB-Bau starten**" klicken. Dann auf das Personen Icon.

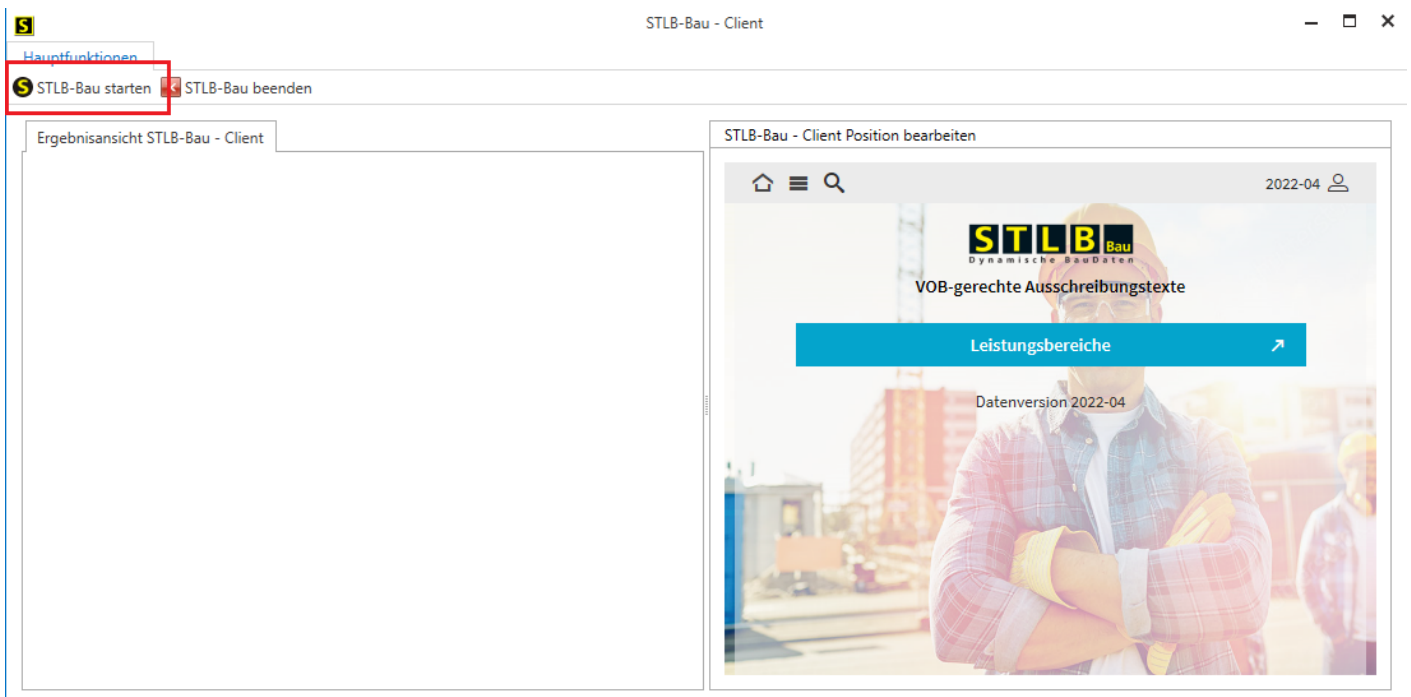

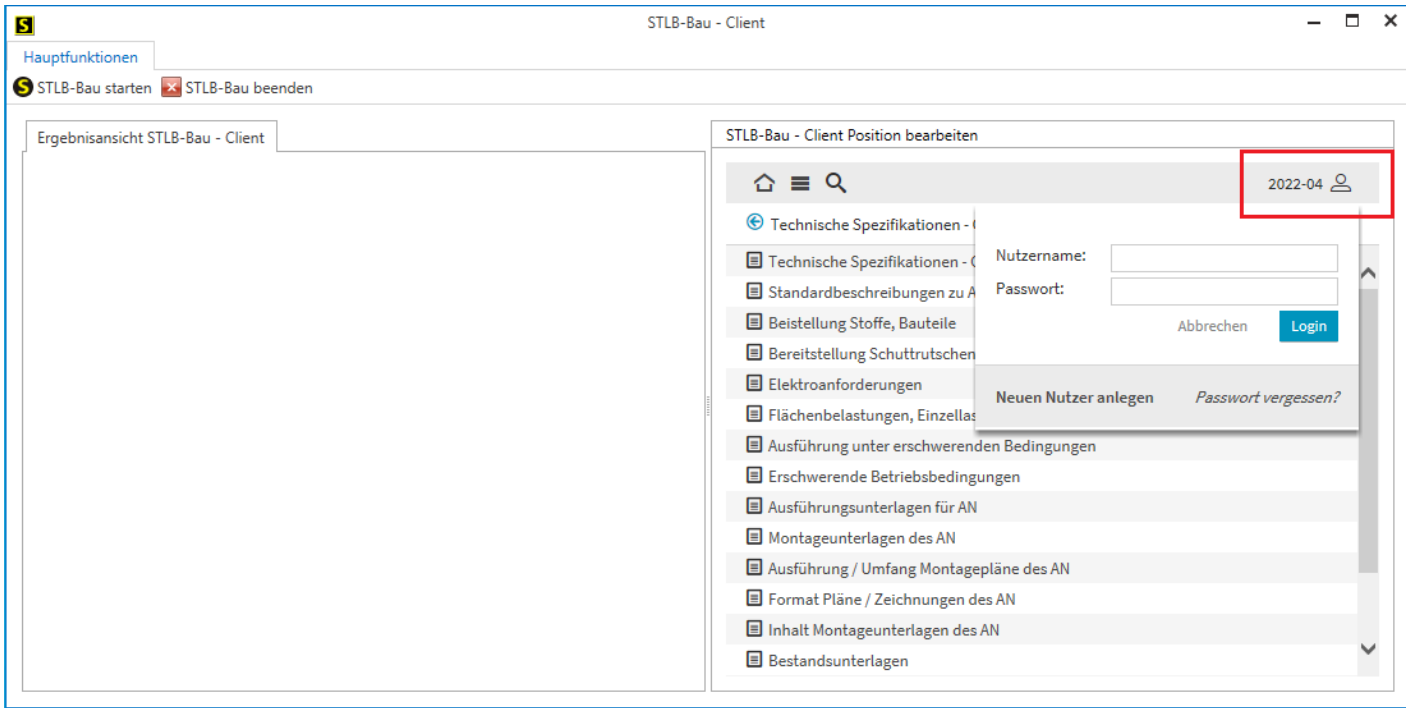

Nun muss man sich anmelden. Hier gibt es drei Benutzer mit zugewiesener aktiver Lizenz:

Nutzername	Passwort
stlb-bau1	bez+kock
stlb-bau2	bez+kock
stlb-bau3	bez+kock

Bitte bei Problemen immer auch die anderen Benutzer testen. Kann auch sein dass alle Lizenzen belegt sind. Dann kommt eine Meldung.

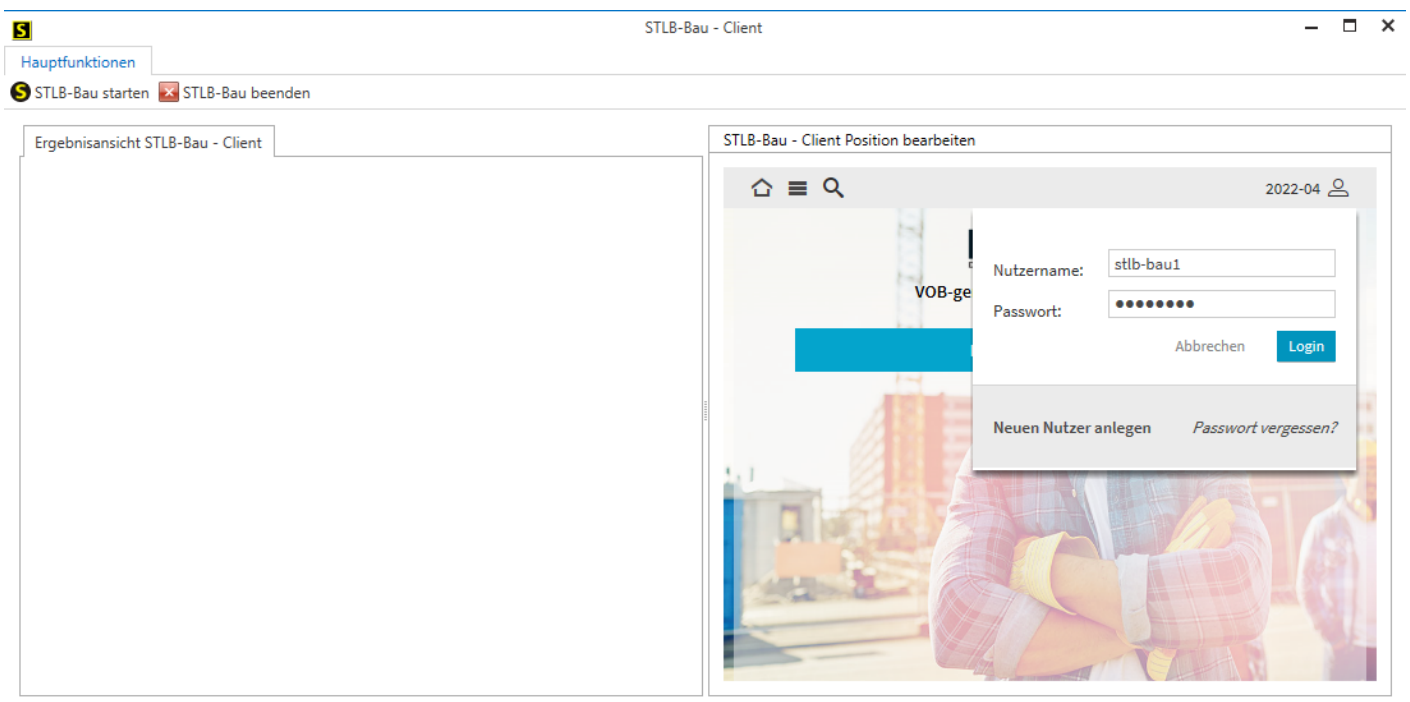

STLB-Bau - Client Position bearbeiten

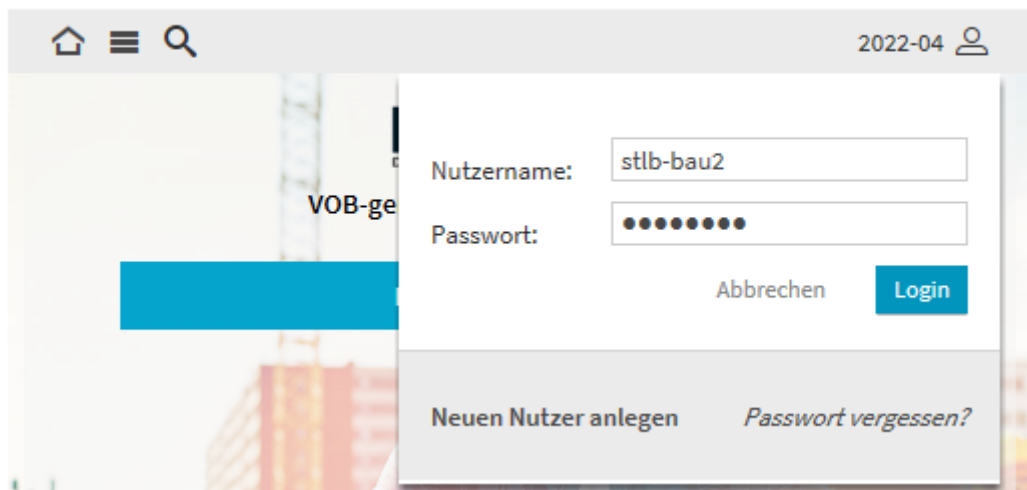

STLB-Bau - Client Position bearbeiten

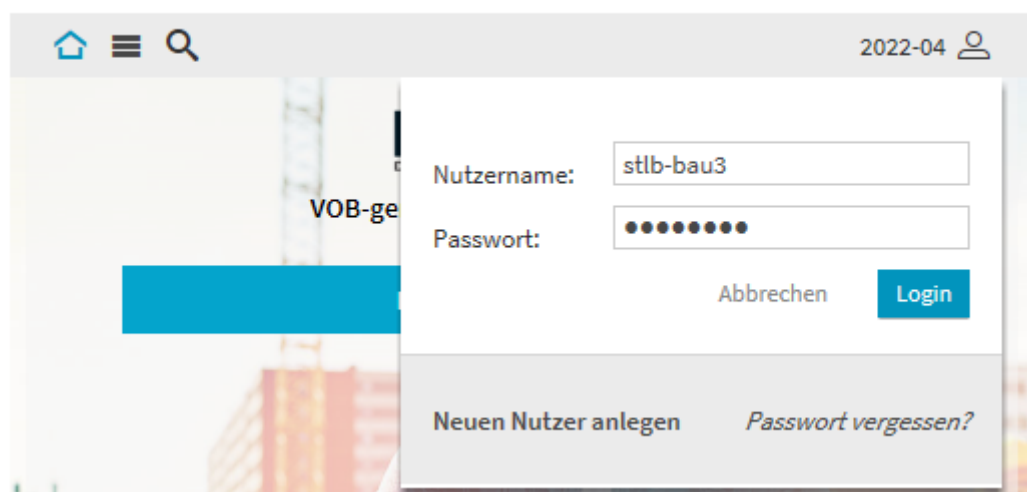

Bei erfolgreicher Anmeldung hat man nun vollen Zugriff!

STLB-Bau - Client

Hauptfunktionen

STLB-Bau starten STLB-Bau beenden

Ergebnisansicht STLB-Bau - Client

STLB-Bau 2022-04 084
Außenwand Mauerziegel abbrehen 15kN/m3 D 36,5 cm Geräteeinsatz mgl. laden LK1
 Abbruch der Außenwand aus Mauerwerk aus Mauerziegel, ohne Bekleidungen und Beschichtungen, im Rahmen einer Totalabbruchmaßnahme, Wichte des Abbruchstoffes DIN EN 1991-1-1 15 kN/m3, Abbruchdicke '36,5' cm, Ausführung innerhalb des Bauwerks, Ausführung in allen Geschossen, Arbeitshöhe bis 2 m, Geräteeinsatz ist möglich, max. Gesamtgewicht bis 5 t, aufgenommene Stoffe sammeln, ohne Zerkleinerung, auf LKW des AN laden, Abfall ist nicht gefährlich, nicht schadstoffbelastet, Zuordnung Z 0 (uneingeschränkter Einbau), die Entsorgung wird gesondert vergütet.

Klassifikationen:	
WC	084
DIN276_08	394
DIN276_18	394

Preis:

Orientierungspreis	Region
609,6	Deutschland

STLB-Bau - Client Position bearbeiten

2022-04

Abbruch Wände / aufgehende Bauteile - Mauerwerk

Eigenschaften § €

✓ STLB-Bau Beschreibung vollständig

Außenwand Mauerziegel abbrehen 15kN/m3 D 36,5 cm Geräteeinsatz mgl. laden LKW AN nicht schadstoffbelastet DIN

Abbruch der Außenwand aus Mauerwerk aus Mauerziegel, [+] ohne Bekleidungen und Beschichtungen, im Rahmen einer Totalabbruchmaßnahme, Wichte des Abbruchstoffes DIN EN 1991-1-1 15 kN/m3, DIN

Pflicht-Eigenschaften

Gegenstand Abbruch	Außenwand	✕
Teil-/Totalabbruch	Totalabbruch	✕
Mauerwerk	Mauerwerk	✕
Baustoff, Bauteil	Mauerziegel	✕

Daten übernehmen

STLB-Bau Check Client starten

Start

Das Programm muss nicht extra installiert werden. Es wird direkt vom Server gestartet. Die Verknüpfung dafür liegt hier:

\\srv-app\STLB-Bau Check 2023-04\Client\STLB-Bau Check 2023-04.lnk

Zum starten den Link kopieren und in die Adressleiste des Windows Datei Explorers einfügen. Alternativ den Link über das Programm "Ausführen" (Windows Taste + R) einfügen und starten.

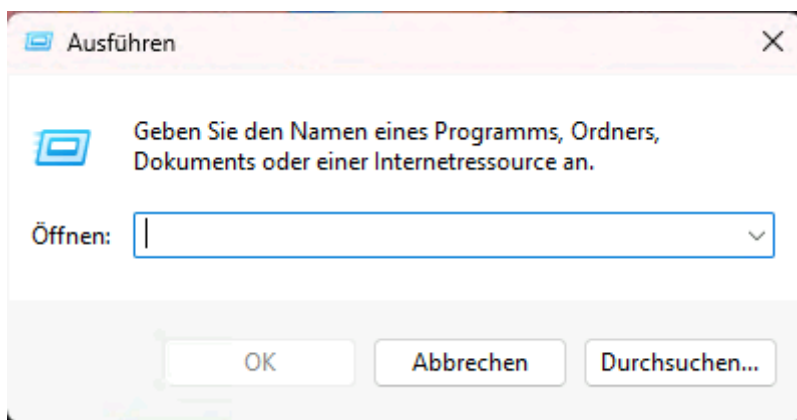

Anleitung

[STLB-Bau Check Handbuch.pdf](#)